

Comune di Salza Di Pinerolo

Provincia di TORINO

RELAZIONE DI INIZIO MANDATO

(Articolo 4-bis del decreto legislativo 6 settembre 2011, n. 149)

Sindaco Sanmartino Ezio

Proclamazione 27 Maggio 2019

Premessa

La presente relazione viene redatta ai sensi dell'articolo 4-bis del decreto legislativo 6 settembre 2011, n. 149, il quale testualmente recita:

“1. Al fine di garantire il coordinamento della finanza pubblica, il rispetto dell'unità economica e giuridica della Repubblica e il principio di trasparenza delle decisioni di entrata e di spesa, le province e i comuni sono tenuti a redigere una relazione di inizio mandato, volta a verificare la situazione finanziaria e patrimoniale e la misura dell'indebitamento dei medesimi enti. 2. La relazione di inizio mandato, predisposta dal responsabile del servizio finanziario o dal segretario generale, è sottoscritta dal presidente della provincia o dal sindaco entro il novantesimo giorno dall'inizio del mandato. Sulla base delle risultanze della relazione medesima, il presidente della provincia o il sindaco in carica, ove ne sussistano i presupposti, possono ricorrere alle procedure di riequilibrio finanziario vigenti.”

Per la predisposizione della medesima sono stati esaminati in seguenti documenti contabili:

- Rendiconti degli esercizi 2016, 2017 e 2018 e relativi allegati;
- Bilancio di previsione 2019-2021 e relativi allegati
- Variazioni al bilancio di previsione 2019-2021
- Piani di ammortamento dei mutui in ammortamento
- Bilanci 2016, 2017 e 2018 degli Organismi partecipati dal Comune

I succitati bilanci di previsione e rendiconti dell'Ente sono stati approvati con le seguenti deliberazioni, esecutive a termini di legge:

- Rendiconto 2016: Consiglio Comunale n. 11 del 02.05.2017
- Rendiconto 2017: Consiglio Comunale n. 12 del 08.05.2018
- Rendiconto 2018: Consiglio Comunale n. 13 del 05.04.2019
- Bilancio di previsione 2019-2021: Consiglio Comunale n. 9 del 13.03.2019
- Variazioni al bilancio di previsione 2019-2021:
 - Giunta Comunale n. 9 del 26.03.2019 Riaccertamento dei residui;
 - Consiglio Comunale n. 15 del 05.04.2019 Variazione al bilancio di previsione 2019/2022;
 - Giunta Comunale n. 22 del 15.05.2019 Variazione al bilancio di previsione 2019/2022;
 - Consiglio Comunale n. 28 del 23.07.2019 Variazione al bilancio di previsione 2019/2022;
- Salvaguardia equilibri di bilancio:
 - Consiglio Comunale n. 29 del 23.07.2019;

PARTE I – VERIFICA DELLA SITUAZIONE FINANZIARIA

1.1 Dissesto e predissesto

Nel corso del mandato precedente, l'Ente non ha dichiarato il dissesto finanziario ai sensi dell'art. 244 del TUEL, né ha deliberato il ricorso alla procedura di riequilibrio finanziario pluriennale di cui all'art. 243 bis del TUEL.

1.2 Parametri obiettivi per l'accertamento della condizione di ente strutturale deficitario ai sensi dell'art. 242 del TUEL

All'inizio del mandato si rilevano n° 0 parametri obiettivi di deficitarietà positivi, così come risultanti dallo specifico allegati al Rendiconto 2018.

B1. TABELLA DEI PARAMETRI OBIETTIVI PER I COMUNIAI FINI DELL'ACCERTAMENTO DELLA CONDIZIONE DI ENTE STRUTTURALMENTE DEFICITARIO

Salza di Pinerolo Prov.

		Barrare la condizione che ricorre	
P1	Indicatore 1.1 (Incidenza spese rigide - ripiano disavanzo, personale e debito - su entrate correnti) maggiore del 48%	<input type="checkbox"/> Si	<input checked="" type="checkbox"/> No
P2	Indicatore 2.8 (Incidenza degli incassi delle entrate proprie sulle previsioni definitive di parte corrente) minore del 22%	<input type="checkbox"/> Si	<input checked="" type="checkbox"/> No
P3	Indicatore 3.2 (Anticipazioni chiuse solo contabilmente) maggiore di 0	<input type="checkbox"/> Si	<input checked="" type="checkbox"/> No
P4	Indicatore 10.3 (Sostenibilità debiti finanziari) maggiore del 16%	<input type="checkbox"/> Si	<input checked="" type="checkbox"/> No
P5	Indicatore 12.4 (Sostenibilità disavanzo effettivamente a carico dell'esercizio) maggiore dell'1,20%	<input type="checkbox"/> Si	<input checked="" type="checkbox"/> No
P6	Indicatore 13.1 (Debiti riconosciuti e finanziati) maggiore dell'1%	<input type="checkbox"/> Si	<input checked="" type="checkbox"/> No
P7	[Indicatore 13.2 (Debiti in corso di riconoscimento) + Indicatore 13.3 (Debiti riconosciuti e in corso di finanziamento)] maggiore dello 0,60%	<input type="checkbox"/> Si	<input checked="" type="checkbox"/> No
P8	Indicatore concernente l'effettiva capacità di riscossione (riferito al totale delle entrate) minore del 47%	<input type="checkbox"/> Si	<input checked="" type="checkbox"/> No

Gli enti locali che presentano almeno la metà dei parametri deficitari (la condizione "SI" identifica il parametro deficitario) sono strutturalmente deficitari ai sensi dell'articolo 242, comma 1, Tuel.

Sulla base dei parametri suindicati l'ente è da considerarsi in condizioni strutturalmente deficitarie Si No

L'Ente, pertanto, non è strutturalmente deficitario.

1.3 Servizi a domanda individuale

Non sussistono servizi a domanda individuale

1.4 Saldo di cassa

Importi al 31.12.2018

Saldo di cassa: € 236.652,72

Anticipazione di tesoreria utilizzata nel corso dell'esercizio 2018: € 0,00

Di cui non rimborsata al 31.12.2018: € 0,00

Importo della cassa vincolata al 31.12.2018: € 0,00

Di cui utilizzata e non ricostituita al 31.12.2018: € 0,00

Importi alla data della proclamazione degli eletti

Saldo di cassa: € 259.541,92

Anticipazione di tesoreria utilizzata al 27.05.2019: € 0,00

Di cui non rimborsata al 27.05.2019: € 0,00

Importo della cassa vincolata al 27.05.2019: € 0,00

Di cui utilizzata e non ricostituita al 27.05.2019: € 0,00

L'Ente non ha richiesto l'accesso al fondo straordinario di liquidità della Cassa Depositi e Prestiti (art. 1 D.L. n. 35/2013)

1.5 Il Risultato della gestione di competenza dell'ultimo esercizio

Il risultato della gestione di competenza al 31/12 relativo all'ultimo esercizio, così come desumibile dal relativo Rendiconto, si presenta come di seguito:

Risultato della gestione di competenza al netto applicazione avanzo e disavanzo

RISULTATO DELLA GESTIONE DI COMPETENZA		2018	
Accertamenti di competenza	+	330.425,09	
Impegni di competenza	-	317.869,95	
SALDO		12.555,14	
Quota FPV iscritta in entrata al 01/01	+	15.397,50	
Impegni confluiti in FPV al 31/12	-	100.849,55	
SALDO DELLA GESTIONE DI COMPETENZA	-	72.896,91	

Risultato della gestione di competenza con applicazione avanzo e disavanzo

Saldo della gestione di competenza	+	-	72.896,91	
Eventuale avanzo di amministrazione applicato	+		121.540,82	
Quota disavanzo ripianata	-			
SALDO			48.643,91	

1.6 Equilibrio di parte corrente e di parte capitale dell'ultimo esercizio

Gli equilibri di parte corrente e di parte capitale relativi all'ultimo esercizio e desumibili dal relativo Rendiconto si presentano come di seguito:

EQUILIBRI ECONOMICO-FINANZIARIO		COMPETENZA 2018 (ACCERTAMENTI E IMPEGNI IMPUTATI ALL'ESERCIZIO)
Fondo di cassa all'inizio dell'esercizio		150.232,08
A) Fondo pluriennale vincolato per spese correnti	(+)	0,00
AA) Recupero disavanzo di amministrazione esercizio precedente	(-)	0,00
B) Entrate titoli 1.00 - 2.00 - 3.00 <i>di cui per estinzione anticipata di prestiti</i>	(+)	216.645,17 0,00
C) Entrate Titolo 4.02.06 - Contributi agli investimenti direttamente destinati al rimborso dei prestiti da amministrazioni pubbliche	(+)	0,00
D) Spese Titolo 1.00 - Spese correnti	(-)	166.256,83
DD) Fondo pluriennale vincolato di parte corrente (di spesa)	(-)	0,00
E) Spese Titolo 2.04 - Trasferimenti in conto capitale	(-)	0,00
F) Spese Titolo 4.00 - Quote di capitale amm.to mutui e prestiti obbligazionari <i>di cui per estinzione anticipata di prestiti</i> <i>di cui Fondo anticipazioni di liquidità (DL 35/2013 e successive modifiche e rifinanziamenti)</i>	(-)	11.686,22 0,00 0,00
G) Somma finale (G=A-AA+B+C-D-DD-E-F)		38.702,12
ALTRE POSTE DIFFERENZIALI, PER ECCEZIONI PREVISTE DA NORME DI LEGGE, CHE HANNO EFFETTO SULL'EQUILIBRIO EX ARTICOLO 162, COMMA 6, DEL TESTO UNICO DELLE LEGGI SULL'ORDINAMENTO DEGLI ENTI LOCALI		
H) Utilizzo avanzo di amministrazione per spese correnti <i>di cui per estinzione anticipata di prestiti</i>	(+)	0,00 0,00
I) Entrate di parte capitale destinate a spese correnti in base a specifiche disposizioni di legge <i>di cui per estinzione anticipata di prestiti</i>	(+)	0,00 0,00
L) Entrate di parte corrente destinate a spese di investimento in base a specifiche disposizioni di legge	(-)	0,00
M) Entrate da accensione di prestiti destinate a estinzione anticipata dei prestiti	(+)	0,00
EQUILIBRIO DI PARTE CORRENTE (*)		
O=G+H+I-L+M		38.702,12

EQUILIBRI ECONOMICO-FINANZIARIO		COMPETENZA 2018 (ACCERTAMENTI E IMPEGNI IMPUTATI ALL'ESERCIZIO)
P) Utilizzo avanzo di amministrazione per spese di investimento	(+)	121.540,82
Q) Fondo pluriennale vincolato per spese in conto capitale	(+)	15.397,50
R) Entrate Titoli 4.00 - 5.00 - 6.00	(+)	90.991,01
C) Entrate Titolo 4.02.06 - Contributi agli investimenti direttamente destinati al rimborso dei prestiti da amministrazioni pubbliche	(-)	0,00
I) Entrate di parte capitale destinate a spese correnti in base a specifiche disposizioni di legge	(-)	0,00
S1) Entrate Titolo 5.02 per Riscossione crediti di breve termine	(-)	0,00
S2) Entrate Titolo 5.03 per Riscossione crediti di medio-lungo termine	(-)	0,00
T) Entrate Titolo 5.04 relative a Altre entrate per riduzione di attività finanziarie	(-)	0,00
L) Entrate di parte corrente destinate a spese di investimento in base a specifiche disposizioni di legge o dei principi contabili	(+)	0,00
M) Entrate da accensione di prestiti destinate a estinzione anticipata dei prestiti	(-)	0,00
U) Spese Titolo 2.00 - Spese in conto capitale	(-)	117.383,99
UU) Fondo pluriennale vincolato in c/capitale (di spesa)	(-)	100.849,55
V) Spese Titolo 3.01 per Acquisizioni di attività finanziarie	(-)	0,00
E) Spese Titolo 2.04 - Trasferimenti in conto capitale	(+)	0,00
EQUILIBRIO DI PARTE CAPITALE		
Z=P+Q+R-C-I-S1-S2-T+L-M-U-UU-V+E		9.695,79

EQUILIBRI ECONOMICO-FINANZIARIO		COMPETENZA 2018 (ACCERTAMENTI E IMPEGNI IMPUTATI ALL'ESERCIZIO)
S1) Entrate Titolo 5.02 per Riscossione crediti di breve termine	(+)	0,00
S2) Entrate Titolo 5.03 per Riscossione crediti di medio-lungo termine	(+)	0,00
T) Entrate Titolo 5.04 relative a Altre entrate per riduzione di attività finanziarie	(+)	0,00
X1) Spese Titolo 3.02 per Concessione crediti di breve termine	(-)	0,00
X2) Spese Titolo 3.03 per Concessione crediti di medio-lungo termine	(-)	0,00
Y) Spese Titolo 3.04 per Altre spese per incremento di attività finanziarie	(-)	0,00
EQUILIBRIO FINALE		
W=O+Z+S1+S2+T-X1-X2-Y		48.397,91

Saldo corrente ai fini della copertura degli investimenti pluriennali:

Equilibrio di parte corrente (O)		38.702,12
Utilizzo risultato di amministrazione per il finanziamento di spese correnti (H)	(-)	0,00
Entrate non ricorrenti che non hanno dato copertura a impegni	(-)	0,00
Equilibrio di parte corrente ai fini della copertura degli investimenti pluriennali		38.702,12

1.7 Equilibrio di parte corrente e di parte capitale del triennio 2018-2020 (previsioni)

Le previsioni assestate alla data della presente Relazione assicurano il mantenimento degli equilibri di bilancio come di seguito:

EQUILIBRI ECONOMICO-FINANZIARIO		COMPETENZA ANNO 2018	COMPETENZA ANNO 2019	COMPETENZA ANNO 2020
Fondo di cassa all'inizio dell'esercizio		150.232,08		
A) Fondo pluriennale vincolato per spese correnti	(+)	0,00	0,00	0,00
AA) Recupero disavanzo di amministrazione esercizio precedente	(-)	0,00	0,00	0,00
B) Entrate titoli 1.00 - 2.00 - 3.00 <i>di cui per estinzione anticipata di prestiti</i>	(+)	231.172,00 0,00	225.267,00 0,00	225.267,00 0,00
C) Entrate Titolo 4.02.06 - Contributi agli investimenti direttamente destinati al rimborso dei prestiti da amministrazioni pubbliche	(+)	0,00	0,00	0,00
D) Spese Titolo 1.00 - Spese correnti <i>di cui</i> <i>- fondo pluriennale vincolato</i> <i>- fondo crediti di dubbia esigibilità</i>	(-)	205.995,00 0,00 2.730,00	205.598,00 0,00 3.094,00	198.510,00 0,00 3.458,00
E) Spese Titolo 2.04 - Trasferimenti in conto capitale	(-)	0,00	0,00	0,00
F) Spese Titolo 4.00 - Quote di capitale amm.to mutui e prestiti obbligazionari <i>- di cui per estinzione anticipata di prestiti</i> <i>- di cui Fondo anticipazioni di liquidità (DL 35/2013 e successive modifiche e rifinanziamenti)</i>	(-)	11.687,00 0,00 0,00	12.323,00 0,00 0,00	12.995,00 0,00 0,00
G) Somma finale (G=A-AA+B+C-D-E-F)		13.490,00	7.346,00	13.762,00
ALTRE POSTE DIFFERENZIALI, PER ECCEZIONI PREVISTE DA NORME DI LEGGE, CHE HANNO EFFETTO SULL'EQUILIBRIO EX ARTICOLO 162, COMMA 6, DEL TESTO UNICO DELLE LEGGI SULL'ORDINAMENTO DEGLI ENTI LOCALI				
H) Utilizzo avanzo di amministrazione per spese correnti (2) <i>di cui per estinzione anticipata di prestiti</i>	(+)	0,00 0,00		
I) Entrate di parte capitale destinate a spese correnti in base a specifiche disposizioni di legge <i>di cui per estinzione anticipata di prestiti</i>	(+)	0,00 0,00	0,00 0,00	0,00 0,00
L) Entrate di parte corrente destinate a spese di investimento in base a specifiche disposizioni di legge	(-)	0,00	0,00	0,00
M) Entrate da accensione di prestiti destinate a estinzione anticipata dei prestiti	(+)	0,00	0,00	0,00
EQUILIBRIO DI PARTE CORRENTE (3)				
O=G+H+I-L+M		13.490,00	7.346,00	13.762,00

EQUILIBRI ECONOMICO-FINANZIARIO		COMPETENZA ANNO 2018	COMPETENZA ANNO 2019	COMPETENZA ANNO 2020
P) Utilizzo avanzo di amministrazione per spese di investimento (2)	(+)	0,00		
Q) Fondo pluriennale vincolato per spese in conto capitale	(+)	0,00	0,00	0,00
R) Entrate Titoli 4.00 - 5.00 - 6.00	(+)	128.159,20	2.500,00	2.500,00
C) Entrate Titolo 4.02.06 - Contributi agli investimenti direttamente destinati al rimborso dei prestiti da amministrazioni pubbliche	(-)	0,00	0,00	0,00
I) Entrate di parte capitale destinate a spese correnti in base a specifiche disposizioni di legge	(-)	0,00	0,00	0,00
S1) Entrate Titolo 5.02 per Riscossioni crediti di breve termine	(-)	0,00	0,00	0,00
S2) Entrate Titolo 5.03 per Riscossioni crediti di medio-lungo termine	(-)	0,00	0,00	0,00
T) Entrate Titolo 5.04 relative a Altre entrate per riduzioni di attività finanziaria	(-)	0,00	0,00	0,00
L) Entrate di parte corrente destinate a spese di investimento in base a specifiche disposizioni di legge	(+)	0,00	0,00	0,00
M) Entrate da accensione di prestiti destinate a estinzione anticipata dei prestiti	(-)	0,00	0,00	0,00
U) Spese Titolo 2.00 - Spese in conto capitale di cui fondo pluriennale vincolato di spesa	(-)	141.649,20 0,00	9.846,00 0,00	16.262,00 0,00
V) Spese Titolo 3.01 per Acquisizioni di attività finanziarie	(-)	0,00	0,00	0,00
E) Spese Titolo 2.04 - Trasferimenti in conto capitale	(+)	0,00	0,00	0,00
EQUILIBRIO DI PARTE CAPITALE				
Z=P+Q+R-C-I-S1-S2-T+L-M-U-V+E		-13.490,00	-7.346,00	-13.762,00

EQUILIBRI ECONOMICO-FINANZIARIO		COMPETENZA ANNO 2018	COMPETENZA ANNO 2019	COMPETENZA ANNO 2020
S1) Entrate Titolo 5.02 per Riscossioni crediti di breve termine	(+)	0,00	0,00	0,00
S2) Entrate Titolo 5.03 per Riscossioni crediti di medio-lungo termine	(+)	0,00	0,00	0,00
T) Entrate Titolo 5.04 relative a Altre entrate per riduzioni di attività finanziaria	(+)	0,00	0,00	0,00
X1) Spese Titolo 3.02 per Concessioni crediti di breve termine	(-)	0,00	0,00	0,00
X2) Spese Titolo 3.03 per Concessioni crediti di medio-lungo termine	(-)	0,00	0,00	0,00
Y) Spese Titolo 3.04 per Altre spese per acquisizioni di attività finanziarie	(-)	0,00	0,00	0,00
EQUILIBRIO FINALE				
W=O+Z+S1+S2+T-X1-X2-Y		0,00	0,00	0,00

1.8 Il Risultato di Amministrazione

Il risultato di Amministrazione degli ultimi tre esercizi, rilevabile dai relativi Rendiconti, è il seguente:

Descrizione	2016	2017	2018
Fondo cassa al 31 dicembre	306.601,68	150.232,08	236.652,72
Totale residui attivi finali	258.145,28	244.627,88	216.340,26
Totale residui passivi finali	353.921,43	181.107,59	218.886,56
Risultato di amministrazione	170.734,41	198.354,87	133.256,87

Il Risultato di Amministrazione relativo all'esercizio 2018 è così suddiviso:

Totale parte accantonata	12.777,44
Totale parte vincolata	16.034,02
Totale parte destinata agli investimenti	0,00
Totale parte disponibile	104.445,41

1.9 Utilizzo delle partite di giro

PARTITE DI GIRO	2016	2017	2018
TITOLO 9 ENTRATE DA SERVIZI PER CONTO DI TERZI	41.290,33	50.255,55	22.788,91
TITOLO 7 SPESE PER SERVIZI PER CONTO DI TERZI	41.290,33	50.255,55	22.788,91

La contabilizzazione delle poste inserite tra i servizi per conto di terzi e le partite di giro è attualmente conforme a quanto stabilito dal principio contabile applicato 4/2, par. 7, d.lgs. n. 118/2011.

1.10 Gestione dei residui

Nel corso dell'esercizio 2018, la percentuale di realizzazione dei residui è stata la seguente:

	Iniziali	Incassati/Pagati	Percentuale di realizzazione
Residui attivi al 01/01/2018	€ 244.627,88	€ 146.958,88	60,07%
Residui passivi al 01/01/2018	€ 181.107,59	€ 96.929,74	53,52%

Alla data della presente Relazione, risultano pagati/incassati i seguenti residui:

	Iniziali	Incassati/Pagati	Percentuale di realizzazione
Residui attivi al 01/01/2019	€ 216.340,26	€ 5.881,38	2,72%
Residui passivi al 01/01/2019	€ 218.886,56	€ 104.694,92	47,83%

1.11 I debiti fuori bilancio

Nel corso degli ultimi tre esercizi e sino alla data odierna l'Ente non ha provveduto al riconoscimento di debiti fuori bilancio.

Alla data della presente Relazione, non risultano debiti fuori bilancio ancora da riconoscere.

1.12 Pareggio di bilancio

Nel corso degli ultimi 3 esercizi l'Ente ha rispettato le regole del pareggio di bilancio.

PARTE II - SITUAZIONE PATRIMONIALE

Occorre preliminarmente specificare che, per quanto concerne l'adozione della contabilità economico-patrimoniale così come prevista dal D.Lgs 118/2011, l'Ente ha provveduto alla riclassificazione dell'inventario e del conto del patrimonio già alla data del 01.01.2017 con deliberazione della Consiglio Comunale n 11 del 08.05.2018;

2.1 Lo Stato Patrimoniale

Nello stato patrimoniale sono rilevati gli elementi dell'attivo e del passivo, nonché le variazioni che gli elementi patrimoniali hanno subito per effetto della gestione.

I valori patrimoniali rilevati nell'ultimo rendiconto approvato sono così riassunti:

STATO PATRIMONIALE - ATTIVO

STATO PATRIMONIALE (ATTIVO)		Anno	Anno - 1	riferimento art.2424 CC	riferimento DM 26/4/95
	A) CREDITI vs. LO STATO ED ALTRE AMMINISTRAZIONI PUBBLICHE PER LA PARTECIPAZIONE AL FONDO DI DOTAZIONE			A	A
	TOTALE CREDITI vs PARTECIPANTI (A)				
	B) IMMOBILIZZAZIONI				
I	<u>Immobilizzazioni immateriali</u>			BI	BI
1	Costi di impianto e di ampliamento			BI1	BI1
2	Costi di ricerca sviluppo e pubblicità			BI2	BI2
3	Diritti di brevetto ed utilizzazione opere dell'ingegno	1.382,26	2.127,68	BI3	BI3
4	Concessioni, licenze, marchi e diritti simile			BI4	BI4
5	Avviamento			BI5	BI5
6	Immobilizzazioni in corso ed acconti			BI6	BI6
9	Altre			BI7	BI7
	Totale immobilizzazioni immateriali	1.382,26	2.127,68		
	<u>Immobilizzazioni materiali (3)</u>				
II	1 Beni demaniali	2.516.485,47	2.523.805,12		
1.1	Terreni				
1.2	Fabbricati	84.345,60			
1.3	Infrastrutture	38.577,04	30.884,64		
1.9	Altri beni demaniali	2.393.562,83	2.492.920,48		
III	2 Altre immobilizzazioni materiali (3)	1.652.792,41	1.945.363,83		
2.1	Terreni	227.574,16	227.574,16	BII1	BII1
a	<i>di cui in leasing finanziario</i>				
2.2	Fabbricati	581.588,78	658.533,17		
a	<i>di cui in leasing finanziario</i>				
2.3	Impianti e macchinari	1.438,40	3.234,57	BII2	BII2
a	<i>di cui in leasing finanziario</i>				
2.4	Attrezzature industriali e commerciali	14.520,68	15.159,11	BII3	BII3
2.5	Mezzi di trasporto		10.220,33		
2.6	Macchine per ufficio e hardware	1.983,37	639,89		
2.7	Mobili e arredi	850,90	2.773,85		
2.8	Infrastrutture	824.836,12	976.013,73		
2.99	Altri beni materiali		51.215,02		
3	Immobilizzazioni in corso ed acconti	190.373,98	212.963,38	BII5	BII5
	Totale immobilizzazioni materiali	4.359.651,86	4.682.132,33		
IV	<u>Immobilizzazioni Finanziarie (1)</u>				
1	Partecipazioni in	194.414,00	194.414,00	BIII1	BIII1
a	<i>imprese controllate</i>			BIII1a	BIII1a
b	<i>imprese partecipate</i>			BIII1b	BIII1b
c	<i>altri soggetti</i>	194.414,00	194.414,00		
2	Crediti verso			BIII2	BIII2
a	<i>altre amministrazioni pubbliche</i>				
b	<i>imprese controllate</i>			BIII2a	BIII2a
c	<i>imprese partecipate</i>			BIII2b	BIII2b
d	<i>altri soggetti</i>			BIII2c BIII2d	BIII2d
3	Altri titoli			BIII3	
	Totale immobilizzazioni finanziarie	194.414,00	194.414,00		
	TOTALE IMMOBILIZZAZIONI (B)	4.555.448,12	4.878.674,01		

STATO PATRIMONIALE (ATTIVO)		Anno	Anno - 1	riferimento art.2424 CC	riferimento DM 26/4/95
	C) ATTIVO CIRCOLANTE				
I	<u>Rimanenze</u>			CI	CI
	Totale rimanenze				
II	<u>Crediti (2)</u>				
1	Crediti di natura tributaria	17.603,33	24.553,53		
a	<i>Crediti da tributi destinati al finanziamento della sanità</i>				
b	<i>Altri crediti da tributi</i>	17.603,33	23.725,79		
c	<i>Crediti da Fondi perequativi</i>		827,74		
2	Crediti per trasferimenti e contributi	106.608,92	146.906,10		
a	<i>verso amministrazioni pubbliche</i>	106.608,92	146.906,10		
b	<i>imprese controllate</i>			CII2	CII2
c	<i>imprese partecipate</i>			CII3	CII3
d	<i>verso altri soggetti</i>				
3	Verso clienti ed utenti	59.904,84	52.725,24	CII1	CII1
4	Altri Crediti	27.981,28	18.607,00	CII5	CII5
a	<i>verso l'erario</i>				
b	<i>per attività svolta per c/terzi</i>	999,62	2.804,96		
c	<i>altri</i>	26.981,66	15.802,04		
	Totale crediti	212.098,37	242.791,87		
III	<u>Attività finanziarie che non costituiscono immobilizzi</u>				
1	Partecipazioni			CIII1,2,3	CIII1,2,3
2	Altri titoli			CIII4,5	CIII5
	Totale attività finanziarie che non costituiscono immobilizzi			CIII6	
IV	<u>Disponibilità liquide</u>				
1	Conto di tesoreria	236.652,72	150.232,08		
a	<i>Istituto tesoriere</i>	236.652,72	150.232,08		CIV1a
b	<i>presso Banca d'Italia</i>				
2	Altri depositi bancari e postali			CIV1	CIV1b,c
3	Denaro e valori in cassa			CIV2,3	CIV2,3
4	Altri conti presso la tesoreria statale intestati all'ente				
	Totale disponibilità liquide	236.652,72	150.232,08		
	TOTALE ATTIVO CIRCOLANTE (C)	448.751,09	393.023,95		
	<u>D) RATEI E RISCONTI</u>				
1	Ratei attivi			D	D
2	Risconti attivi	4.728,41		D	D
	TOTALE RATEI E RISCONTI (D)	4.728,41			
	TOTALE DELL'ATTIVO (A+B+C+D)	5.008.927,62	5.271.697,96		

STATO PATRIMONIALE - PASSIVO

STATO PATRIMONIALE (PASSIVO)		Anno	Anno - 1	riferimento art.2424 CC	riferimento DM 26/4/95
	A) PATRIMONIO NETTO				
I	Fondo di dotazione	4.513.514,73	4.513.514,73	AI	AI
II	Riserve	-114.666,97	197.668,46		
a	<i>da risultato economico di esercizi precedenti</i>	-114.666,97		AIV, AV, AVI, AVII, AVII	AIV, AV, AVI, AVII, AVII
b	<i>da capitale</i>		197.668,46	AII, AIII	AII, AIII
c	<i>da permessi di costruire</i>			AIX	AIX
d	<i>riserve indisponibili per beni demaniali e patrimoniali indisponibili e per i beni culturali</i>				
e	<i>altre riserve indisponibili</i>				
III	Risultato economico dell'esercizio	-38.731,46	-114.666,97	AIX	AIX
	TOTALE PATRIMONIO NETTO (A)	4.360.116,30	4.596.516,22		
	B) FONDI PER RISCHI ED ONERI				
1	Per trattamento di quiescenza			B1	B1
2	Per imposte			B2	B2
3	Altri		2.064,32	B3	B3
	TOTALE FONDI RISCHI ED ONERI (B)		2.064,32		
	C) TRATTAMENTO DI FINE RAPPORTO				
	TOTALE T.F.R. (C)			C	C
	D) DEBITI (1)				
1	Debiti da finanziamento	199.154,89	210.841,11		
a	<i>prestiti obbligazionari</i>			D1e D2	D1
b	<i>w/ altre amministrazioni pubbliche</i>				
c	<i>verso banche e tesoriere</i>			D4	D3 e D4
d	<i>verso altri finanziatori</i>	199.154,89	210.841,11	D5	
2	Debiti verso fornitori	93.918,04	119.138,71	D7	D6
3	Acconti			D6	D5
4	Debiti per trasferimenti e contributi	76.788,93	72.590,02		
a	<i>enti finanziati dal servizio sanitario nazionale</i>				
b	<i>altre amministrazioni pubbliche</i>	73.888,93	66.740,02		
c	<i>imprese controllate</i>			D9	D8
d	<i>imprese partecipate</i>		2.500,00	D10	D9
e	<i>altri soggetti</i>	2.900,00	3.350,00		
5	Altri debiti	39.299,20	30.897,32	D12,D13, D14	D11,D12, D13
a	<i>tributari</i>	1.366,66	1.033,09		
b	<i>verso istituti di previdenza e sicurezza sociale</i>		144,58		
c	<i>per attività svolta per c/terzi (2)</i>				
d	<i>altri</i>	37.932,54	29.719,65		
	TOTALE DEBITI (D)	409.161,06	433.467,16		
	E) RATEI E RISCONTI E CONTRIBUTI AGLI INVESTIMENTI				
I	Ratei passivi			E	E
II	Risconti passivi	239.650,26	239.650,26	E	E
1	Contributi agli investimenti	239.650,26	239.650,26		
a	<i>da altre amministrazioni pubbliche</i>	239.650,26	239.650,26		
b	<i>da altri soggetti</i>				
2	Concessioni pluriennali				
3	Altri risconti passivi				
	TOTALE RATEI E RISCONTI (E)	239.650,26	239.650,26		
	TOTALE DEL PASSIVO (A+B+C+D+E)	5.008.927,62	5.271.697,96		

STATO PATRIMONIALE (PASSIVO)		Anno	Anno - 1	riferimento art.2424 CC	riferimento DM 26/4/95
CONTI D'ORDINE 1) Impegni su esercizi futuri 2) Beni di terzi in uso 3) Beni dati in uso a terzi 4) Garanzie prestate a amministrazioni pubbliche 5) Garanzie prestate a imprese controllate 6) Garanzie prestate a imprese partecipate 7) Garanzie prestate a altre imprese					
	TOTALE CONTI D'ORDINE				

2.2 Gli Organismi partecipati

Il Comune di Salza di Pinerolo come da deliberazione della Giunta Comunale del 18.12.2018, n. 49, detiene le seguenti partecipazioni:

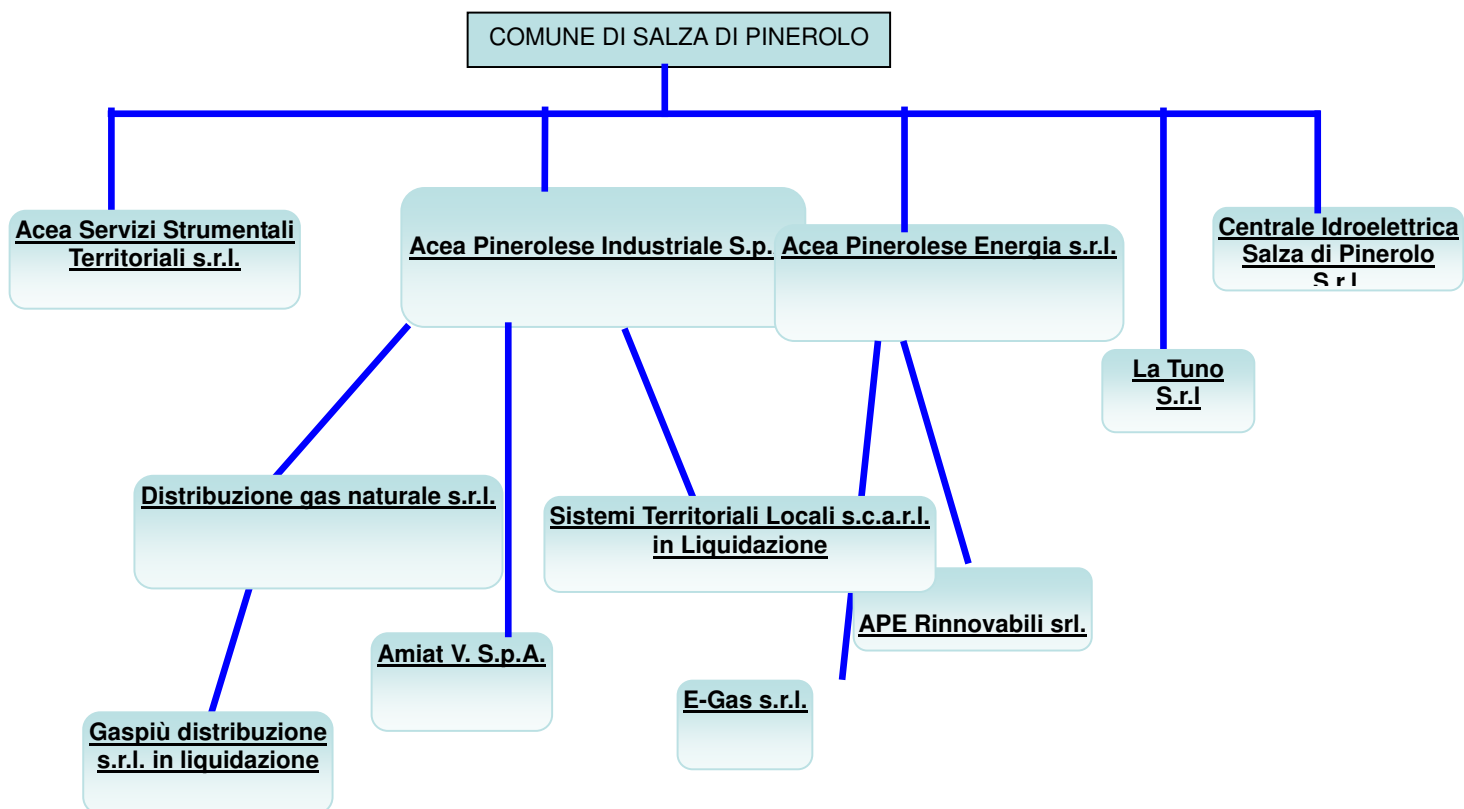

Partecipazioni dirette

NOME PARTECIPATA	CODICE FISCALE PARTECIPATA
Acea Pinerolese Industriale Spa	05059960012
Acea Pinerolese Energia Srl	08547890015
Acea Servizi Strumentali Territoriali Srl	10381250017
La Tuno s.r.l.	07571460018
Centrale Idroelettrica Salza di Pinerolo S.p.A.	08875250014

2.2 Partecipazioni indirette

Partecipazioni indirette detenute attraverso Acea Pinerolese Industriale Spa:

NOME PARTECIPATA	CODICE FISCALE PARTECIPATA	QUOTA DI PARTECIPAZIONE DETENUTA DALLA TRAMITE
Distribuzione Gas Naturale Srl (DGN Srl)	09479040017	100%
Amiat V Spa	10845310019	6,944%
SISTEMI TERRITORIALI LOCALI S.C.R.L. in liquidazione	08982800016	30%

Partecipazioni indirette detenute attraverso Acea Pinerolese Energia Srl:

NOME PARTECIPATA	CODICE FISCALE PARTECIPATA	QUOTA DI PARTECIPAZIONE DETENUTA DALLA TRAMITE
APE RINNOVABILI S.R.L.	03933750014	100%
E-GAS S.R.L.	09974630015	35%

Partecipazioni indirette detenute attraverso Distribuzione Gas Naturale Srl (DGN Srl):

NOME PARTECIPATA	CODICE FISCALE PARTECIPATA	QUOTA DI PARTECIPAZIONE DETENUTA DALLA TRAMITE
Gas più	07328850966	40%

1 ACEA PINEROLESE INDUSTRIALE – C.F. 05059960012

Scheda di dettaglio

DATI ANAGRAFICI DELLA PARTECIPATA

DATI ANAGRAFICI DELLA PARTECIPATA	
Codice Fiscale	05059960012
Denominazione	ACEA PINEROLESE INDUSTRIALE S.P.A.
Stato	Italia
Provincia	TORINO
Comune	PINEROLO
Anno di costituzione della società	1986
Forma giuridica	Società per azioni
Tipo di fondazione	
Altra forma giuridica	
Stato della società	La società è attiva

SETTORE DI ATTIVITÀ DELLA PARTECIPATA

ATTIVITA' SVOLTA	
Attività 1	382109 – ATTIVITA' DI RACCOLTA, TRATTAMENTO E SMALTIMENTO DEI RIFIUTI; RECUPERO DEI MATERIALI
Peso indicativo dell'attività %	46,94%
Attività 2 *	360000 – RACCOLTA, TRATTAMENTO E FORNITURA DI ACQUA
Peso indicativo dell'attività % *	46,57%

ULTERIORI INFORMAZIONI SULLA PARTECIPATA

ULTERIORI INFORMAZIONI SULLA PARTECIPATA	
Società in house	SI
Previsione nello statuto di limiti sul fatturato	SI

Deliberazione di quotazione di azioni in mercati regolamentati nei termini e con le modalità di cui all'art. 26, c. 4	NO
Società contenuta nell'allegato A al D.Lgs. n. 175/2016	NO
Società a partecipazione pubblica di diritto singolare (art.1, c. 4, lett. A)	NO
Riferimento normativo società di diritto singolare	
La partecipata svolge attività economiche protette da diritti speciali o esclusivi insieme con altre attività svolte in regime di mercato	NO
Riferimento normativo società con diritti speciali o esclusivi insieme con altre attività svolte in regime di mercato	
Società esclusa dall'applicazione dell'art. 4 con DPCM (art. 4, c. 9)	NO
Società esclusa dall'applicazione dell'art. 4 con provvedimento del Presidente della Regione o delle Prov. Autonome (art. 4, c. 9)	NO
Riferimento normativo atto esclusione	

DATI DI BILANCIO PER LA VERIFICA TUSP

DATI DI BILANCIO PER LA VERIFICA TUSP ANNO 2017

Tipologia di attività svolta	Attività produttive di beni e servizi
Numero medio di dipendenti	331
Numero dei componenti dell'organo di amministrazione	5
Compenso dei componenti dell'organo di amministrazione	42.825,00
Numero dei componenti dell'organo di controllo	3
Compenso dei componenti dell'organo di controllo	69.160,00

DATI SINTETICI DI BILANCIO DELLA PARTECIPATA

Approvazione bilanci 2013 - 2017	si
Tipologia di contabilità	Contabilità economico-patrimoniale

Tipologia di schema di bilancio	Codice civile (ex art.2424 e seguenti)

Contabilità economico-patrimoniale – bilancio d'esercizio	
NOME DEL CAMPO	2017
B) I-Immobilizzazioni immateriali (X)	500.623
B) II-Immobilizzazioni materiali (X)	72.878.389
B) III-Immobilizzazioni finanziarie (X)	19.140.404
Totale Immobilizzazioni (B)	92.519.416
C) II-Crediti (valore totale)	32.859.239
Totale Attivo	138.975.889
A) I Capitale / Fondo di dotazione	33.915.699
A) Totale Riserve (II-VII) / Totale Riserve	25.194.947
A) VIII Utili (perdite) portati a nuovo	
A) IX Utili (perdite) esercizio	3.235.672
Patrimonio Netto	62.346.318
D) – Debiti (valore totale)	29.809.029
Totale passivo	138.975.889
A. Valore della produzione/Totale Ricavi	54.577.930
A1) Ricavi delle vendite e delle prestazioni / Ricavi	50.632.943
A5) Altri Ricavi e Proventi	3.083.446
di cui "Contributi in conto esercizio"	298.022
B. Costi della produzione /Totale costi	49.396.809
B.9 Costi del personale / Costo del lavoro	17.782.145

Contabilità economico-patrimoniale – bilancio consolidato	
NOME DEL CAMPO	2017
B) I-Immobilizzazioni immateriali (X)	548.476
B) II-Immobilizzazioni materiali (X)	85.070.483
B) III-Immobilizzazioni finanziarie (X)	2.093.110

Totale Immobilizzazioni (B)	87.712.069
C) II-Crediti (valore totale)	37.184.116
Totale Attivo	140.982.249
A) I Capitale / Fondo di dotazione	33.915.699
A) Totale Riserve (II-VII) / Totale Riserve	18.402.901
A) VIII Utili (perdite) portati a nuovo	
A) IX Utili (perdite) esercizio	4.234.317
Patrimonio Netto	56.552.917
Capitale e riserve di terzi	
Utile (perdita) di esercizio di terzi	
Totale Patrimonio Netto di terzi	
Totale Patrimonio Netto consolidato	56.552.917
D) – Debiti (valore totale)	33.011.036
Totale passivo	140.982.249
A. Valore della produzione / Totale Ricavi	61.366.884
A1) Ricavi delle vendite e delle prestazioni / Ricavi	56.685.934
A5) Altri ricavi e proventi	3.094.300
di cui "Contributi in conto esercizio"	298.022
B. Costi della produzione / Totale costi	54.353.415
B.9 Costi del personale / Costo del lavoro	19.284.687

QUOTA DI POSSESSO (quota diretta e/o indiretta)

NOME DEL CAMPO	INDICAZIONI PER LA COMPILAZIONE
Tipologia di Partecipazione	Partecipazione diretta
Quota diretta	0,1242%
Codice Fiscale Tramite	
Denominazione Tramite (organismo)	
Quota detenuta dalla Tramite nella società	

QUOTA DI POSSESSO – TIPO DI CONTROLLO

NOME DEL CAMPO	INDICAZIONI PER LA COMPILAZIONE
Tipo di controllo	controllo congiunto - maggioranza dei voti esercitabili nell'assemblea ordinaria ed effettivo esercizio del potere di controllo anche tramite comportamenti concludenti

INFORMAZIONI ED ESITO PER LA RAZIONALIZZAZIONE

INFORMAZIONI ED ESITO PER LA RAZIONALIZZAZIONE	
La partecipata svolge un'attività di produzione di beni e servizi a favore dell'Amministrazione?	Si
Attività svolta dalla Partecipata	produzione di un servizio di interesse generale (Art. 4, c. 2, lett. a)
Descrizione dell'attività	<p>Gestione di servizi pubblici locali, in particolare:</p> <ul style="list-style-type: none"> - gestione del servizio idrico integrato (approvvigionamento e distribuzione dell'acqua; progettazione, costruzione e gestione di sistemi di raccolta e convogliamento di acque reflue e di impianti di depurazione); - progettazione e realizzazione d'impianti e gestione di servizi, relativamente ad ogni forma di raccolta, trasporto, smaltimento, riduzione, riutilizzo e recupero dei rifiuti
Quota % di partecipazione detenuta dal soggetto privato	-
Svolgimento di attività analoghe a quelle svolte da altre società (art.20, c.2 lett.c)	no
Necessità di contenimento dei costi di funzionamento (art.20, c.2 lett.f)	no
Necessità di aggregazione di società (art.20, c.2 lett.g)	no
L'Amministrazione ha fissato, con proprio provvedimento, obiettivi specifici sui costi di funzionamento della partecipata? (art.19, c.5)	no
Esito della ricognizione	mantenimento senza interventi
Modalità (razionalizzazione)	-
Termine previsto per la razionalizzazione	-
Le misure di razionalizzazione sono state concluse	Non erano previste misure di

alla data del 31/12/2018?	razionalizzazione
Note*	-

1.1 DISTRIBUZIONE GAS NATURALE S.R.L. a socio unico – C.F. 09479040017

DATI ANAGRAFICI DELLA PARTECIPATA	
Codice Fiscale	09479040017
Denominazione	D.G.N. S.R.L. a SOCIO UNICO
Stato	Italia
Provincia	TORINO
Comune	PINEROLO
Anno di costituzione della società	2006
Forma giuridica	Società a responsabilità limitata
Tipo di fondazione	
Altra forma giuridica	
Stato della società	La società è attiva

SETTORE DI ATTIVITÀ DELLA PARTECIPATA

ATTIVITA' SVOLTA	
Settore di attività prevalente (ATECO)	35.22- PRODUZIONE DI GAS; DISTRIBUZIONE DI COMBUSTIBILI GASSOSI MEDIANTE CONDOTTE
Peso indicativo dell'attività %	100%

ULTERIORI INFORMAZIONI SULLA PARTECIPATA

ULTERIORI INFORMAZIONI SULLA PARTECIPATA	
Società in house	SI
Previsione nello statuto di limiti sul fatturato	SI
Deliberazione di quotazione di azioni in mercati regolamentati nei termini e con le modalità di cui all'art. 26, c. 4	NO
Società contenuta nell'allegato A al D.Lgs. n. 175/2016	NO
Società a partecipazione pubblica di diritto singolare (art.1, c. 4, lett. A)	NO
Riferimento normativo società di diritto singolare	

La partecipata svolge attività economiche protette da diritti speciali o esclusivi insieme con altre attività svolte in regime di mercato	NO
Riferimento normativo società con diritti speciali o esclusivi insieme con altre attività svolte in regime di mercato	
Società esclusa dall'applicazione dell'art. 4 con DPCM (art. 4, c. 9)	NO
Società esclusa dall'applicazione dell'art. 4 con provvedimento del Presidente della Regione o delle Prov. Autonome (art. 4, c. 9)	NO
Riferimento normativo atto esclusione	

DATI DI BILANCIO PER LA VERIFICA TUSP

DATI DI BILANCIO PER LA VERIFICA TUSP ANNO 2017	
Tipologia di attività svolta	Attività produttive di beni e servizi
Numero medio di dipendenti	23
Numero dei componenti dell'organo di amministrazione	3
Compenso dei componenti dell'organo di amministrazione	Incarico gratuito
Numero dei componenti dell'organo di controllo	3
Compenso dei componenti dell'organo di controllo	14.560,00

DATI SINTETICI DI BILANCIO DELLA PARTECIPATA	
Approvazione bilanci 2013 - 2017	si
Tipologia di contabilità	Contabilità economico-patrimoniale
Tipologia di schema di bilancio	Codice civile (ex art.2424 e seguenti)

Contabilità economico-patrimoniale – bilancio d'esercizio	
NOME DEL CAMPO	2017
B) I-Immobilizzazioni immateriali ^(X)	47.853
B) II-Immobilizzazioni materiali ^(X)	20.306.818
B) III-Immobilizzazioni finanziarie ^(X)	

Totale Immobilizzazioni (B)	20.354.671
C) II-Crediti (valore totale)	6.567.756
Totale Attivo	29.411.257
A) I Capitale / Fondo di dotazione	16.800.000
A) Totale Riserve (II-VII) / Totale Riserve	2.072.943
A) VIII Utili (perdite) portati a nuovo	496.753
A) IX Utili (perdite) esercizio	
Patrimonio Netto	19.369.696
D) – Debiti (valore totale)	5.427.307
Totale passivo	29.411.257
A. Valore della produzione/Totale Ricavi	7.764.552
A1) Ricavi delle vendite e delle prestazioni / Ricavi	6.759.459
A5) Altri Ricavi e Proventi	279.984
di cui "Contributi in conto esercizio"	
B. Costi della produzione /Totale costi	6.435.276
B.9 Costi del personale / Costo del lavoro	1.502.542

QUOTA DI POSSESSO (quota diretta e/o indiretta)

NOME DEL CAMPO	INDICAZIONI PER LA COMPILAZIONE
Tipologia di Partecipazione	Partecipazione diretta
Quota diretta	
Codice Fiscale Tramite	05059960012
Denominazione Tramite (organismo)	ACEA PINEROLESE INDUSTRIALE
Quota detenuta dalla Tramite nella società	100%

QUOTA DI POSSESSO – TIPO DI CONTROLLO

NOME DEL CAMPO	INDICAZIONI PER LA COMPILAZIONE
Tipo di controllo	controllo congiunto - maggioranza dei voti esercitabili nell'assemblea ordinaria ed effettivo esercizio del potere di controllo anche tramite comportamenti concludenti

INFORMAZIONI ED ESITO PER LA RAZIONALIZZAZIONE

INFORMAZIONI ED ESITO PER LA RAZIONALIZZAZIONE	
La partecipata svolge un'attività di produzione di beni e servizi a favore dell'Amministrazione?	si
Attività svolta dalla Partecipata	produzione di un servizio di interesse generale (Art. 4, c. 2, lett. a)
Descrizione dell'attività	Gestione del servizio di distribuzione gas naturale
Quota % di partecipazione detenuta dal soggetto privato	-
Svolgimento di attività analoghe a quelle svolte da altre società (art.20, c.2 lett.c)	no
Necessità di contenimento dei costi di funzionamento (art.20, c.2 lett.f)	no
Necessità di aggregazione di società (art.20, c.2 lett.g)	no
L'Amministrazione ha fissato, con proprio provvedimento, obiettivi specifici sui costi di funzionamento della partecipata? (art.19, c.5)	no
Esito della ricognizione	mantenimento senza interventi
Modalità (razionalizzazione)	-
Termine previsto per la razionalizzazione	-
Le misure di razionalizzazione sono state concluse alla data del 31/12/2018?	Non erano previste misure di razionalizzazione
Note*	-

1.1.1 GAS PIU' DISTRIBUZIONE S.R.L. IN LIQUIDAZIONE – C.F. 07328850966

DATI ANAGRAFICI DELLA PARTECIPATA

DATI ANAGRAFICI DELLA PARTECIPATA	
Codice Fiscale	07328850966
Denominazione	GASPIU' DISTRIBUZIONE S.R.L. IN LIQUIDAZIONE
Stato	Italia
Provincia	Milano

Comune	20149
Anno di costituzione della società	2011
Forma giuridica	Società a responsabilità limitata
Tipo di fondazione	
Altra forma giuridica	
Stato della società	Sono in corso procedure di liquidazione volontaria o scioglimento

SETTORE DI ATTIVITÀ DELLA PARTECIPATA

ATTIVITA' SVOLTA	
Settore di attività prevalente (ATECO)	35.22.00 - DISTRIBUZIONE DI COMBUSTIBILI GASSOSI MEDIANTE CONDOTTE
Peso indicativo dell'attività %	SOCIETA' INATTIVA

ULTERIORI INFORMAZIONI SULLA PARTECIPATA

ULTERIORI INFORMAZIONI SULLA PARTECIPATA	
Società in house	NO
Previsione nello statuto di limiti sul fatturato	
Deliberazione di quotazione di azioni in mercati regolamentati nei termini e con le modalità di cui all'art. 26, c. 4	NO
Società contenuta nell'allegato A al D.Lgs. n. 175/2016	NO
Società a partecipazione pubblica di diritto singolare (art.1, c. 4, lett. A)	NO
Riferimento normativo società di diritto singolare	
La partecipata svolge attività economiche protette da diritti speciali o esclusivi insieme con altre attività svolte in regime di mercato	NO
Riferimento normativo società con diritti speciali o esclusivi insieme con altre attività svolte in regime di mercato	
Società esclusa dall'applicazione dell'art. 4 con DPCM (art. 4, c. 9)	NO
Società esclusa dall'applicazione dell'art. 4 con provvedimento del Presidente della Regione o delle Prov. Autonome (art. 4, c. 9)	NO

Riferimento normativo atto esclusione	
---------------------------------------	--

DATI DI BILANCIO PER LA VERIFICA TUSP

DATI DI BILANCIO PER LA VERIFICA TUSP ANNO 2017

Tipologia di attività svolta	Attività produttive di beni e servizi
Numero medio di dipendenti	1
Numero dei componenti dell'organo di amministrazione	1 (LIQUIDATORE)
Compenso dei componenti dell'organo di amministrazione	18.000,00
Numero dei componenti dell'organo di controllo	-
Compenso dei componenti dell'organo di controllo	-

DATI SINTETICI DI BILANCIO DELLA PARTECIPATA

Approvazione bilanci 2013 - 2017	si
Tipologia di contabilità	Contabilità economico-patrimoniale
Tipologia di schema di bilancio	Codice civile (ex art.2424 e seguenti)

Contabilità economico-patrimoniale – bilancio d'esercizio

NOME DEL CAMPO	2017
B) I-Immobilizzazioni immateriali (X)	
B) II-Immobilizzazioni materiali (X)	
B) III-Immobilizzazioni finanziarie (X)	
Totale Immobilizzazioni (B)	
C) II-Crediti (valore totale)	1.720.104
Totale Attivo	2.304.839
A) I Capitale / Fondo di dotazione	100.000
A) Totale Riserve (II-VII) / Totale Riserve	765.000

A) VIII Utili (perdite) portati a nuovo	(121.952)
A) IX Utili (perdite) esercizio	(2.181.920)
Patrimonio Netto	(1.438.872)
D) – Debiti (valore totale)	3.341.081
Totale passivo	2.304.839
A. Valore della produzione/Totale Ricavi	19.470
A1) Ricavi delle vendite e delle prestazioni / Ricavi	
A5) Altri Ricavi e Proventi	19.470
di cui "Contributi in conto esercizio"	
B. Costi della produzione /Totale costi	2.023.187
B.9 Costi del personale / Costo del lavoro	67.547

QUOTA DI POSSESSO (quota diretta e/o indiretta)

NOME DEL CAMPO	INDICAZIONI PER LA COMPILAZIONE
Tipologia di Partecipazione	Partecipazione indiretta
Quota diretta	
Codice Fiscale Tramite	09479040017
Denominazione Tramite (organismo)	DISTRIBUZIONE GAS NATURALE S.R.L.
Quota detenuta dalla Tramite nella società	40%

QUOTA DI POSSESSO – TIPO DI CONTROLLO

NOME DEL CAMPO	INDICAZIONI PER LA COMPILAZIONE
Tipo di controllo	nessuno

INFORMAZIONI ED ESITO PER LA RAZIONALIZZAZIONE

INFORMAZIONI ED ESITO PER LA RAZIONALIZZAZIONE

La partecipata svolge un'attività di produzione di beni e servizi a favore dell'Amministrazione?	no
Attività svolta dalla Partecipata	produzione di un servizio di interesse generale (Art. 4, c. 2, lett. a)
Descrizione dell'attività	Gestione del servizio di distribuzione gas naturale
Quota % di partecipazione detenuta dal soggetto privato	-
Svolgimento di attività analoghe a quelle svolte da altre società (art.20, c.2 lett.c)	no
Necessità di contenimento dei costi di funzionamento (art.20, c.2 lett.f)	no
Necessità di aggregazione di società (art.20, c.2 lett.g)	no
L'Amministrazione ha fissato, con proprio provvedimento, obiettivi specifici sui costi di funzionamento della partecipata? (art.19, c.5)	no
Esito della ricognizione	mantenimento senza interventi
Modalità (razionalizzazione)	-
Termine previsto per la razionalizzazione	-
Le misure di razionalizzazione sono state concluse alla data del 31/12/2018?	Non erano previste misure di razionalizzazione
Note*	-

DATI ANAGRAFICI DELLA PARTECIPATA

DATI ANAGRAFICI DELLA PARTECIPATA	
Codice Fiscale	10845310019
Denominazione	AMIAT V. S.P.A.
Stato	Italia
Provincia	TORINO
Comune	TORINO
Anno di costituzione della società	2012
Forma giuridica	Società per azioni
Tipo di fondazione	
Altra forma giuridica	
Stato della società	La società è attiva

SETTORE DI ATTIVITÀ DELLA PARTECIPATA

ATTIVITA' SVOLTA	
Settore di attività prevalente (ATECO)	70.1- ATTIVITA' DELLE HOLDING IMPEGNATE NELLE ATTIVITA' GESTIONALI (HOLDING OPERATIVE)
Peso indicativo dell'attività %	100%

ULTERIORI INFORMAZIONI SULLA PARTECIPATA

ULTERIORI INFORMAZIONI SULLA PARTECIPATA	
Società in house	NO
Previsione nello statuto di limiti sul fatturato	
Deliberazione di quotazione di azioni in mercati regolamentati nei termini e con le modalità di cui all'art. 26, c. 4	NO
Società contenuta nell'allegato A al D.Lgs. n. 175/2016	NO
Società a partecipazione pubblica di diritto singolare (art.1, c. 4, lett. A)	NO

Riferimento normativo società di diritto singolare	
La partecipata svolge attività economiche protette da diritti speciali o esclusivi insieme con altre attività svolte in regime di mercato	NO
Riferimento normativo società con diritti speciali o esclusivi insieme con altre attività svolte in regime di mercato	
Società esclusa dall'applicazione dell'art. 4 con DPCM (art. 4, c. 9)	NO
Società esclusa dall'applicazione dell'art. 4 con provvedimento del Presidente della Regione o delle Prov. Autonome (art. 4, c. 9)	NO
Riferimento normativo atto esclusione	

DATI DI BILANCIO PER LA VERIFICA TUSP

DATI DI BILANCIO PER LA VERIFICA TUSP ANNO 2017	
Tipologia di attività svolta	Attività consistenti nell'assunzione di partecipazioni in società esercenti attività diverse da quella creditizia e finanziaria (Holding)
Numero medio di dipendenti	-
Numero dei componenti dell'organo di amministrazione	3
Compenso dei componenti dell'organo di amministrazione	13.000,00
Numero dei componenti dell'organo di controllo	3
Compenso dei componenti dell'organo di controllo	11.440,00

DATI SINTETICI DI BILANCIO DELLA PARTECIPATA

Approvazione bilanci 2013 - 2017	si
Tipologia di contabilità	Contabilità economico-patrimoniale
Tipologia di schema di bilancio	Codice civile (ex art.2424 e seguenti)

Contabilità economico-patrimoniale – bilancio d'esercizio

NOME DEL CAMPO	2017
B) I-Immobilizzazioni immateriali (X)	
B) II-Immobilizzazioni materiali (X)	
B) III-Immobilizzazioni finanziarie (X)	50.467.100
Totale Immobilizzazioni (B)	50.467.100
C) II-Crediti (valore totale)	11.993.872
Totale Attivo	62.460.972
A) I Capitale / Fondo di dotazione	1.000.000
A) Totale Riserve (II-VII) / Totale Riserve	28.534.635
A) VIII Utili (perdite) portati a nuovo	103.947
A) IX Utili (perdite) esercizio	10.706.431
Patrimonio Netto	40.345.013
D) – Debiti (valore totale)	21.972.199
Totale passivo	62.460.972
A. Valore della produzione/Totale Ricavi	
A1) Ricavi delle vendite e delle prestazioni / Ricavi	
A5) Altri Ricavi e Proventi	
di cui "Contributi in conto esercizio"	
B. Costi della produzione /Totale costi	459.772
B.9 Costi del personale / Costo del lavoro	
C15) Proventi da partecipazioni	11.979.990
C16) Altri proventi finanziari	-
C17 bis) Utili e perdite su cambi	-

D18 a) Rettifiche di valore di attività finanziarie -
Rivalutazioni di partecipazioni

-

QUOTA DI POSSESSO (quota diretta e/o indiretta)

NOME DEL CAMPO	INDICAZIONI PER LA COMPILAZIONE
Tipologia di Partecipazione	Partecipazione indiretta
Quota diretta	
Codice Fiscale Tramite	05059960012
Denominazione Tramite (organismo)	ACEA PINEROLESE INDUSTRIALE
Quota detenuta dalla Tramite nella società	6,944%

QUOTA DI POSSESSO – TIPO DI CONTROLLO

NOME DEL CAMPO	INDICAZIONI PER LA COMPILAZIONE
Tipo di controllo	nessuno

INFORMAZIONI ED ESITO PER LA RAZIONALIZZAZIONE

INFORMAZIONI ED ESITO PER LA RAZIONALIZZAZIONE	
La partecipata svolge un'attività di produzione di beni e servizi a favore dell'Amministrazione?	No
Attività svolta dalla Partecipata	attività diversa dalle precedenti
Descrizione dell'attività	Attività consistenti nell'assunzione di partecipazioni in società esercenti attività diverse da quella creditizia e finanziaria (Holding)
Quota % di partecipazione detenuta dal soggetto privato	-
Svolgimento di attività analoghe a quelle svolte da altre società (art.20, c.2 lett.c)	no
Necessità di contenimento dei costi di funzionamento (art.20, c.2 lett.f)	no

Necessità di aggregazione di società (art.20, c.2 lett.g)	no
L'Amministrazione ha fissato, con proprio provvedimento, obiettivi specifici sui costi di funzionamento della partecipata? (art.19, c.5)	no
Esito della ricognizione	mantenimento senza interventi
Modalità (razionalizzazione)	-
Termine previsto per la razionalizzazione	-
Le misure di razionalizzazione sono state concluse alla data del 31/12/2018?	Non erano previste misure di razionalizzazione
Note*	-

1.3

SISTEMI TERRITORIALI LOCALI S.C.R.L. IN LIQUIDAZIONE – C.F. 08982800016**DATI ANAGRAFICI DELLA PARTECIPATA**

DATI ANAGRAFICI DELLA PARTECIPATA	
Codice Fiscale	08982800016
Denominazione	SISTEMI TERRITORIALI LOCALI SOCIETA' CONSORTILE a r.l. in liquidazione
Stato	Italia
Provincia	TORINO
Comune	PINEROLO
Anno di costituzione della società	2004
Forma giuridica	Società consortile
Tipo di fondazione	
Altra forma giuridica	
Stato della società	Sono in corso procedure di liquidazione volontaria o scioglimento

SETTORE DI ATTIVITÀ DELLA PARTECIPATA

ATTIVITA' SVOLTA	
Settore di attività prevalente (ATECO)	82.99.99- ALTRI SERVIZI DI SOSTEGNO ALLE IMPRESE NCA
Peso indicativo dell'attività %	SOCIETA' INATTIVA

ULTERIORI INFORMAZIONI SULLA PARTECIPATA

ULTERIORI INFORMAZIONI SULLA PARTECIPATA	
Società in house	NO
Previsione nello statuto di limiti sul fatturato	
Deliberazione di quotazione di azioni in mercati regolamentati nei termini e con le modalità di cui all'art. 26, c. 4	NO
Società contenuta nell'allegato A al D.Lgs. n. 175/2016	NO
Società a partecipazione pubblica di diritto singolare (art.1, c. 4, lett. A)	NO
Riferimento normativo società di diritto singolare	
La partecipata svolge attività economiche protette da diritti speciali o esclusivi insieme con altre attività svolte in regime di mercato	NO
Riferimento normativo società con diritti speciali o esclusivi insieme con altre attività svolte in regime di mercato	
Società esclusa dall'applicazione dell'art. 4 con DPCM (art. 4, c. 9)	NO
Società esclusa dall'applicazione dell'art. 4 con provvedimento del Presidente della Regione o delle Prov. Autonome (art. 4, c. 9)	NO
Riferimento normativo atto esclusione	

DATI DI BILANCIO PER LA VERIFICA TUSP

DATI DI BILANCIO PER LA VERIFICA TUSP ANNO 2017	
Tipologia di attività svolta	Attività produttive di beni e servizi
Numero medio di dipendenti	-
Numero dei componenti dell'organo di amministrazione	1 (LIQUIDATORE)
Compenso dei componenti dell'organo di amministrazione	7.500,00
Numero dei componenti dell'organo di controllo	-
Compenso dei componenti dell'organo di controllo	-

DATI SINTETICI DI BILANCIO DELLA PARTECIPATA	
Approvazione bilanci 2013 - 2017	si
Tipologia di contabilità	Contabilità economico-patrimoniale
Tipologia di schema di bilancio	Codice civile (ex art.2424 e seguenti)

Contabilità economico-patrimoniale – bilancio d'esercizio	
NOME DEL CAMPO	2017
B) I-Immobilizzazioni immateriali (X)	
B) II-Immobilizzazioni materiali (X)	
B) III-Immobilizzazioni finanziarie (X)	
Totale Immobilizzazioni (B)	
C) II-Crediti (valore totale)	300
Totale Attivo	41.879
A) I Capitale / Fondo di dotazione	10.000
A) Totale Riserve (II-VII) / Totale Riserve	41.178
A) VIII Utili (perdite) portati a nuovo	
A) IX Utili (perdite) esercizio	(11.772)
Patrimonio Netto	39.406
D) – Debiti (valore totale)	2.473
Totale passivo	41.879
A. Valore della produzione/Totale Ricavi	
A1) Ricavi delle vendite e delle prestazioni / Ricavi	548
A5) Altri Ricavi e Proventi	1
di cui "Contributi in conto esercizio"	
B. Costi della produzione /Totale costi	12.288

B.9 Costi del personale / Costo del lavoro	1.405
---	-------

QUOTA DI POSSESSO (quota diretta e/o indiretta)

NOME DEL CAMPO	INDICAZIONI PER LA COMPILAZIONE
Tipologia di Partecipazione	Partecipazione indiretta
Quota diretta	
Codice Fiscale Tramite	05059960012
Denominazione Tramite (organismo)	ACEA PINEROLESE INDUSTRIALE
Quota detenuta dalla Tramite nella società	30%

QUOTA DI POSSESSO – TIPO DI CONTROLLO

NOME DEL CAMPO	INDICAZIONI PER LA COMPILAZIONE
Tipo di controllo	nessuno

INFORMAZIONI ED ESITO PER LA RAZIONALIZZAZIONE

ULTERIORI INFORMAZIONI SULLA PARTECIPATA

Società in house	NO
Previsione nello statuto di limiti sul fatturato	
Deliberazione di quotazione di azioni in mercati regolamentati nei termini e con le modalità di cui all'art. 26, c. 4	NO
Società contenuta nell'allegato A al D.Lgs. n. 175/2016	NO
Società a partecipazione pubblica di diritto singolare (art.1, c. 4, lett. A)	NO
Riferimento normativo società di diritto singolare	

La partecipata svolge attività economiche protette da diritti speciali o esclusivi insieme con altre attività svolte in regime di mercato	NO
Riferimento normativo società con diritti speciali o esclusivi insieme con altre attività svolte in regime di mercato	
Società esclusa dall'applicazione dell'art. 4 con DPCM (art. 4, c. 9)	NO
Società esclusa dall'applicazione dell'art. 4 con provvedimento del Presidente della Regione o delle Prov. Autonome (art. 4, c. 9)	NO
Riferimento normativo atto esclusione	

DATI ANAGRAFICI DELLA PARTECIPATA

DATI ANAGRAFICI DELLA PARTECIPATA	
Codice Fiscale	08547890015
Denominazione	ACEA PINEROLESE ENERGIA S.R.L.
Stato	Italia
Provincia	TORINO
Comune	PINEROLO
Anno di costituzione della società	2002
Forma giuridica	Società a responsabilità limitata
Tipo di fondazione	
Altra forma giuridica	
Stato della società	La società è attiva

SETTORE DI ATTIVITÀ DELLA PARTECIPATA

ATTIVITA' SVOLTA	
Settore di attività prevalente (ATECO)	35.23 - COMMERCIO DI GAS DISTRIBUITO MEDIANTE CONDOTTE

ULTERIORI INFORMAZIONI SULLA PARTECIPATA

ULTERIORI INFORMAZIONI SULLA PARTECIPATA	
Società in house	NO
Previsione nello statuto di limiti sul fatturato	
Deliberazione di quotazione di azioni in mercati regolamentati nei termini e con le modalità di cui all'art. 26, c. 4	NO
Società contenuta nell'allegato A al D.Lgs. n. 175/2016	NO
Società a partecipazione pubblica di diritto singolare (art.1, c. 4, lett. A)	NO
Riferimento normativo società di diritto singolare	

La partecipata svolge attività economiche protette da diritti speciali o esclusivi insieme con altre attività svolte in regime di mercato	NO
Riferimento normativo società con diritti speciali o esclusivi insieme con altre attività svolte in regime di mercato	
Società esclusa dall'applicazione dell'art. 4 con DPCM (art. 4, c. 9)	NO
Società esclusa dall'applicazione dell'art. 4 con provvedimento del Presidente della Regione o delle Prov. Autonome (art. 4, c. 9)	NO
Riferimento normativo atto esclusione	

DATI DI BILANCIO PER LA VERIFICA TUSP

DATI DI BILANCIO PER LA VERIFICA TUSP ANNO 2017	
Tipologia di attività svolta	Attività produttive di beni e servizi
Numero medio di dipendenti	13
Numero dei componenti dell'organo di amministrazione	1
Compenso dei componenti dell'organo di amministrazione	Incarico gratuito
Numero dei componenti dell'organo di controllo	3
Compenso dei componenti dell'organo di controllo	21.840,00

DATI SINTETICI DI BILANCIO DELLA PARTECIPATA	
Approvazione bilanci 2013 - 2017	si
Tipologia di contabilità	Contabilità economico-patrimoniale
Tipologia di schema di bilancio	Codice civile (ex art.2424 e seguenti)

Contabilità economico-patrimoniale – bilancio d'esercizio	
NOME DEL CAMPO	2017
B) I-Immobilizzazioni immateriali ^(X)	634.971
B) II-Immobilizzazioni materiali ^(X)	87.058
B) III-Immobilizzazioni finanziarie ^(X)	5.793.637
Totale Immobilizzazioni (B)	6.515.666

C) II-Crediti (valore totale)	15.222.771
Totale Attivo	34.335.151
A) I Capitale / Fondo di dotazione	4.025.000
A) Totale Riserve (II-VII) / Totale Riserve	1.159.597
A) VIII Utili (perdite) portati a nuovo	
A) IX Utili (perdite) esercizio	1.969.998
Patrimonio Netto	7.154.595
D) – Debiti (valore totale)	23.990.060
Totale passivo	34.335.151
A. Valore della produzione/Totale Ricavi	56.839.142
A1) Ricavi delle vendite e delle prestazioni / Ricavi	56.144.786
A5) Altri Ricavi e Proventi	669.209
di cui "Contributi in conto esercizio"	20.760
B. Costi della produzione /Totale costi	54.829.998
B.9 Costi del personale / Costo del lavoro	714.947

Contabilità economico-patrimoniale – bilancio consolidato	
NOME DEL CAMPO	2017
B) I-Immobilizzazioni immateriali (X)	6.137.598
B) II-Immobilizzazioni materiali (X)	2.862.345
B) III-Immobilizzazioni finanziarie (X)	116.637
Totale Immobilizzazioni (B)	9.116.580
C) II-Crediti (valore totale)	17.704.398
Totale Attivo	40.975.029
A) I Capitale / Fondo di dotazione	4.025.000
A) Totale Riserve (II-VII) / Totale Riserve	1.676.966
A) VIII Utili (perdite) portati a nuovo	
A) IX Utili (perdite) esercizio	1.983.575
Patrimonio Netto	7.685.541

Capitale e riserve di terzi	
Utile (perdita) di esercizio di terzi	
Totale Patrimonio Netto di terzi	
Totale Patrimonio Netto consolidato	7.685.541
D) – Debiti (valore totale)	30.097.330
Totale passivo	40.975.029
A. Valore della produzione / Totale Ricavi	58.251.807
A1) Ricavi delle vendite e delle prestazioni / Ricavi	56.419.621
A5) Altri ricavi e proventi	1.802.505
di cui "Contributi in conto esercizio"	465.211
B. Costi della produzione / Totale costi	55.968.772
B.9 Costi del personale / Costo del lavoro	714.947

QUOTA DI POSSESSO (quota diretta e/o indiretta)

NOME DEL CAMPO	INDICAZIONI PER LA COMPILAZIONE
Tipologia di Partecipazione	Partecipazione diretta
Quota diretta	0,1242%
Codice Fiscale Tramite	
Denominazione Tramite (organismo)	
Quota detenuta dalla Tramite nella società	

QUOTA DI POSSESSO – TIPO DI CONTROLLO

NOME DEL CAMPO	INDICAZIONI PER LA COMPILAZIONE
Tipo di controllo	controllo congiunto - maggioranza dei voti esercitabili nell'assemblea ordinaria ed effettivo esercizio del potere di controllo anche tramite comportamenti concludenti

INFORMAZIONI ED ESITO PER LA RAZIONALIZZAZIONE

INFORMAZIONI ED ESITO PER LA RAZIONALIZZAZIONE

La partecipata svolge un'attività di produzione di beni e servizi a favore dell'Amministrazione?	no
Attività svolta dalla Partecipata	produzione di un servizio di interesse generale (Art. 4, c. 2, lett. a)
Descrizione dell'attività	Produzione di servizi di interesse generale, in particolare completa gestione dell'attività di vendita di gas naturale
Quota % di partecipazione detenuta dal soggetto privato	-
Svolgimento di attività analoghe a quelle svolte da altre società (art.20, c.2 lett.c)	no
Necessità di contenimento dei costi di funzionamento (art.20, c.2 lett.f)	no
Necessità di aggregazione di società (art.20, c.2 lett.g)	no
L'Amministrazione ha fissato, con proprio provvedimento, obiettivi specifici sui costi di funzionamento della partecipata? (art.19, c.5)	no
Esito della ricognizione	mantenimento senza interventi
Modalità (razionalizzazione)	-
Termine previsto per la razionalizzazione	-
Le misure di razionalizzazione sono state concluse alla data del 31/12/2018?	Non erano previste misure di razionalizzazione
Note*	

DATI ANAGRAFICI DELLA PARTECIPATA

DATI ANAGRAFICI DELLA PARTECIPATA	
Codice Fiscale	03933750014
Denominazione	APE RINNOVABILI S.R.L.a socio unico
Stato	Italia
Provincia	TORINO
Comune	PINEROLO
Anno di costituzione della società	1981
Forma giuridica	Società a responsabilità limitata
Tipo di fondazione	
Altra forma giuridica	
Stato della società	La società è attiva

SETTORE DI ATTIVITÀ DELLA PARTECIPATA

ATTIVITA' SVOLTA	
Settore di attività prevalente (ATECO)	35.11 - PRODUZIONE DI ENERGIA ELETTRICA
Peso indicativo dell'attività %	100%

ULTERIORI INFORMAZIONI SULLA PARTECIPATA

ULTERIORI INFORMAZIONI SULLA PARTECIPATA	
Società in house	NO
Previsione nello statuto di limiti sul fatturato	
Deliberazione di quotazione di azioni in mercati regolamentati nei termini e con le modalità di cui all'art. 26, c. 4	NO
Società contenuta nell'allegato A al D.Lgs. n. 175/2016	NO
Società a partecipazione pubblica di diritto singolare (art.1, c. 4, lett. A)	NO
Riferimento normativo società di diritto singolare	

La partecipata svolge attività economiche protette da diritti speciali o esclusivi insieme con altre attività svolte in regime di mercato	NO
Riferimento normativo società con diritti speciali o esclusivi insieme con altre attività svolte in regime di mercato	
Società esclusa dall'applicazione dell'art. 4 con DPCM (art. 4, c. 9)	NO
Società esclusa dall'applicazione dell'art. 4 con provvedimento del Presidente della Regione o delle Prov. Autonome (art. 4, c. 9)	NO
Riferimento normativo atto esclusione	

DATI DI BILANCIO PER LA VERIFICA TUSP

DATI DI BILANCIO PER LA VERIFICA TUSP ANNO 2017

Tipologia di attività svolta	Attività produttive di beni e servizi
Numero medio di dipendenti	-
Numero dei componenti dell'organo di amministrazione	1
Compenso dei componenti dell'organo di amministrazione	Incarico gratuito
Numero dei componenti dell'organo di controllo	-
Compenso dei componenti dell'organo di controllo	-

DATI SINTETICI DI BILANCIO DELLA PARTECIPATA

Approvazione bilanci 2013 - 2017	si
Tipologia di contabilità	Contabilità economico-patrimoniale
Tipologia di schema di bilancio	Codice civile (ex art.2424 e seguenti)

Contabilità economico-patrimoniale – bilancio d'esercizio

NOME DEL CAMPO	2017
B) I-Immobilizzazioni immateriali ^(X)	5.502.627
B) II-Immobilizzazioni materiali ^(X)	2.775.287
B) III-Immobilizzazioni finanziarie ^(X)	

Totale Immobilizzazioni (B)	8.277.914
C) II-Crediti (valore totale)	2.488.532
Totale Attivo	12.323.783
A) I Capitale / Fondo di dotazione	100.000
A) Totale Riserve (II-VII) / Totale Riserve	2.507.958
A) VIII Utili (perdite) portati a nuovo	909.411
A) IX Utili (perdite) esercizio	13.577
Patrimonio Netto	3.530.946
D) – Debiti (valore totale)	8.791.175
Totale passivo	12.323.783
A. Valore della produzione/Totale Ricavi	1.414.785
A1) Ricavi delle vendite e delle prestazioni / Ricavi	276.955
A5) Altri Ricavi e Proventi	1.133.296
di cui "Contributi in conto esercizio"	444.451
B. Costi della produzione /Totale costi	1.140.894
B.9 Costi del personale / Costo del lavoro	

QUOTA DI POSSESSO (quota diretta e/o indiretta)

NOME DEL CAMPO	INDICAZIONI PER LA COMPILAZIONE
Tipologia di Partecipazione	Partecipazione indiretta
Quota diretta	
Codice Fiscale Tramite ¹⁾	08547890015
Denominazione Tramite (organismo)	ACEA PINEROLESE ENERGIA S.R.L.
Quota detenuta dalla Tramite nella società	100%

QUOTA DI POSSESSO – TIPO DI CONTROLLO

NOME DEL CAMPO	INDICAZIONI PER LA COMPILAZIONE
Tipo di controllo	controllo congiunto - maggioranza dei voti esercitabili nell'assemblea ordinaria ed effettivo esercizio del potere di controllo anche tramite comportamenti concludenti

INFORMAZIONI ED ESITO PER LA RAZIONALIZZAZIONE

INFORMAZIONI ED ESITO PER LA RAZIONALIZZAZIONE	
La partecipata svolge un'attività di produzione di beni e servizi a favore dell'Amministrazione?	no
Attività svolta dalla Partecipata	produzione di energia da fonti rinnovabili (art. 4, c. 7)
Descrizione dell'attività	Gestione della centrale idroelettrica denominata "Alba Ovest"
Quota % di partecipazione detenuta dal soggetto privato	-
Svolgimento di attività analoghe a quelle svolte da altre società (art.20, c.2 lett.c)	no
Necessità di contenimento dei costi di funzionamento (art.20, c.2 lett.f)	si
Necessità di aggregazione di società (art.20, c.2 lett.g)	no
L'Amministrazione ha fissato, con proprio provvedimento, obiettivi specifici sui costi di funzionamento della partecipata? (art.19, c.5)	no
Esito della ricognizione	razionalizzazione
Modalità (razionalizzazione)	fusione della società per incorporazione in altra società
Termine previsto per la razionalizzazione	31/12/2018
Le misure di razionalizzazione sono state concluse alla data del 31/12/2018?	si
Note*	-

DATI ANAGRAFICI DELLA PARTECIPATA

DATI ANAGRAFICI DELLA PARTECIPATA	
Codice Fiscale	09974630015
Denominazione	E-GAS S.R.L.
Stato	Italia
Provincia	TORINO
Comune	
Anno di costituzione della società	2008
Forma giuridica	Società a responsabilità limitata
Tipo di fondazione	
Altra forma giuridica	
Stato della società	La società è attiva

SETTORE DI ATTIVITÀ DELLA PARTECIPATA

ATTIVITA' SVOLTA	
Settore di attività prevalente (ATECO)	35.23.00- COMMERCIO DI GAS DISTRIBUITO MEDIANTE CONDOTTE
Peso indicativo dell'attività %	100%

ULTERIORI INFORMAZIONI SULLA PARTECIPATA

ULTERIORI INFORMAZIONI SULLA PARTECIPATA	
Società in house	NO
Previsione nello statuto di limiti sul fatturato	
Deliberazione di quotazione di azioni in mercati regolamentati nei termini e con le modalità di cui all'art. 26, c. 4	NO
Società contenuta nell'allegato A al D.Lgs. n. 175/2016	NO
Società a partecipazione pubblica di diritto singolare (art.1, c. 4, lett. A)	NO

Riferimento normativo società di diritto singolare	
La partecipata svolge attività economiche protette da diritti speciali o esclusivi insieme con altre attività svolte in regime di mercato	NO
Riferimento normativo società con diritti speciali o esclusivi insieme con altre attività svolte in regime di mercato	
Società esclusa dall'applicazione dell'art. 4 con DPCM (art. 4, c. 9)	NO
Società esclusa dall'applicazione dell'art. 4 con provvedimento del Presidente della Regione o delle Prov. Autonome (art. 4, c. 9)	NO
Riferimento normativo atto esclusione	

DATI DI BILANCIO PER LA VERIFICA TUSP

DATI DI BILANCIO PER LA VERIFICA TUSP ANNO 2017

DATI DI BILANCIO PER LA VERIFICA TUSP ANNO 2017	
Tipologia di attività svolta	Attività consistenti nell'assunzione di partecipazioni in società esercenti attività diverse da quella creditizia e finanziaria (Holding)
Numero medio di dipendenti	-
Numero dei componenti dell'organo di amministrazione	2
Compenso dei componenti dell'organo di amministrazione	
Numero dei componenti dell'organo di controllo	-
Compenso dei componenti dell'organo di controllo	-

DATI SINTETICI DI BILANCIO DELLA PARTECIPATA

Approvazione bilancio 2017	si
Tipologia di contabilità	Contabilità economico-patrimoniale
Tipologia di schema di bilancio	Codice civile (ex art.2424 e seguenti)

Contabilità economico-patrimoniale – bilancio d'esercizio

NOME DEL CAMPO	2017
B) I-Immobilizzazioni immateriali (X)	
B) II-Immobilizzazioni materiali (X)	
B) III-Immobilizzazioni finanziarie (X)	300.000
Totale Immobilizzazioni (B)	300.000
C) II-Crediti (valore totale)	86.721
Totale Attivo	1.025.541
A) I Capitale / Fondo di dotazione	10.000
A) Totale Riserve (II-VII) / Totale Riserve	483.685
A) VIII Utili (perdite) portati a nuovo	
A) IX Utili (perdite) esercizio	526.077
Patrimonio Netto	1.019.762
D) – Debiti (valore totale)	5.779
Totale passivo	1.025.541
A. Valore della produzione/Totale Ricavi	5.180
A1) Ricavi delle vendite e delle prestazioni / Ricavi	5.180
A5) Altri Ricavi e Proventi	
di cui "Contributi in conto esercizio"	
B. Costi della produzione /Totale costi	7.319
B.9 Costi del personale / Costo del lavoro	

QUOTA DI POSSESSO (quota diretta e/o indiretta)

NOME DEL CAMPO	INDICAZIONI PER LA COMPILAZIONE
Tipologia di Partecipazione	Partecipazione indiretta
Quota diretta	
Codice Fiscale Tramite	08547890015
Denominazione Tramite (organismo)	ACEA PINEROLESE ENERGIA S.R.L.
Quota detenuta dalla Tramite nella società	35%

QUOTA DI POSSESSO – TIPO DI CONTROLLO

NOME DEL CAMPO	INDICAZIONI PER LA COMPILAZIONE
Tipo di controllo	nessuno

INFORMAZIONI ED ESITO PER LA RAZIONALIZZAZIONE

INFORMAZIONI ED ESITO PER LA RAZIONALIZZAZIONE	
La partecipata svolge un'attività di produzione di beni e servizi a favore dell'Amministrazione?	No
Attività svolta dalla Partecipata	attività diversa dalle precedenti
Descrizione dell'attività	Importazione, esportazione, approvvigionamento, trasporto, fornitura e somministrazione di gas naturale ed energia elettrica
Quota % di partecipazione detenuta dal soggetto privato	-
Svolgimento di attività analoghe a quelle svolte da altre società (art.20, c.2 lett.c)	no
Necessità di contenimento dei costi di funzionamento (art.20, c.2 lett.f)	no
Necessità di aggregazione di società (art.20, c.2 lett.g)	no
L'Amministrazione ha fissato, con proprio provvedimento, obiettivi specifici sui costi di funzionamento della	no

partecipata? (art.19, c.5)	
Esito della ricognizione	mantenimento senza interventi
Modalità (razionalizzazione)	-
Termine previsto per la razionalizzazione	-
Le misure di razionalizzazione sono state concluse alla data del 31/12/2018?	Non erano previste misure di razionalizzazione
Note*	-

DATI ANAGRAFICI DELLA PARTECIPATA

DATI ANAGRAFICI DELLA PARTECIPATA

Codice Fiscale	10381250017
Denominazione	ACEA SERVIZI STRUMENTALI TERRITORIALI SRL
Stato	Italia
Provincia	TORINO
Comune	PINEROLO
Anno di costituzione della società	2010
Forma giuridica	Società a responsabilità limitata
Tipo di fondazione	
Altra forma giuridica	
Stato della società	La società è attiva

SETTORE DI ATTIVITÀ DELLA PARTECIPATA

ATTIVITA' SVOLTA

Settore di attività prevalente (ATECO)	43.22.01- INSTALLAZIONE DI IMPIANTI IDRAULICI, DI RISCALDAMENTO E DI CONDIZIONAMENTO DELL'ARIA (INCLUSA MANUTENZIONE E RIPARAZIONE) IN EDIFICI O IN ALTRE OPERE DI COSTRUZIONE
Peso indicativo dell'attività %	100%

ULTERIORI INFORMAZIONI SULLA PARTECIPATA

ULTERIORI INFORMAZIONI SULLA PARTECIPATA

Società in house	SI
Previsione nello statuto di limiti sul fatturato	SI
Deliberazione di quotazione di azioni in mercati regolamentati nei termini e con le modalità di cui all'art. 26, c. 4	NO
Società contenuta nell'allegato A al D.Lgs. n. 175/2016	NO
Società a partecipazione pubblica di diritto singolare (art.1, c. 4, lett. A)	NO

Riferimento normativo società di diritto singolare	
La partecipata svolge attività economiche protette da diritti speciali o esclusivi insieme con altre attività svolte in regime di mercato	NO
Riferimento normativo società con diritti speciali o esclusivi insieme con altre attività svolte in regime di mercato	
Società esclusa dall'applicazione dell'art. 4 con DPCM (art. 4, c. 9)	NO
Società esclusa dall'applicazione dell'art. 4 con provvedimento del Presidente della Regione o delle Prov. Autonome (art. 4, c. 9)	NO
Riferimento normativo atto esclusione	

DATI DI BILANCIO PER LA VERIFICA TUSP

DATI DI BILANCIO PER LA VERIFICA TUSP ANNO 2017	
Tipologia di attività svolta	Attività produttive di beni e servizi
Numero medio di dipendenti	4
Numero dei componenti dell'organo di amministrazione	1
Compenso dei componenti dell'organo di amministrazione	Incarico Gratuito
Numero dei componenti dell'organo di controllo	-
Compenso dei componenti dell'organo di controllo	-

DATI SINTETICI DI BILANCIO DELLA PARTECIPATA	
Approvazione bilanci 2013 - 2017	si
Tipologia di contabilità	Contabilità economico-patrimoniale
Tipologia di schema di bilancio	Codice civile (ex art.2424 e seguenti)

Contabilità economico-patrimoniale – bilancio d'esercizio	
NOME DEL CAMPO	2017
B) I-Immobilizzazioni immateriali ^(X)	830.626

B) II-Immobilizzazioni materiali (X)	54.405
B) III-Immobilizzazioni finanziarie (X)	
Totale Immobilizzazioni (B)	885.031
C) II-Crediti (valore totale)	1.091.265
Totale Attivo	2.642.249
A) I Capitale / Fondo di dotazione	100.000
A) Totale Riserve (II-VII) / Totale Riserve	139.587
A) VIII Utili (perdite) portati a nuovo	
A) IX Utili (perdite) esercizio	16.295
Patrimonio Netto	255.882
D) – Debiti (valore totale)	2.209.682
Totale passivo	2.642.249
A. Valore della produzione/Totale Ricavi	2.359.490
A1) Ricavi delle vendite e delle prestazioni / Ricavi	2.074.144
A5) Altri Ricavi e Proventi	952
di cui "Contributi in conto esercizio"	
B. Costi della produzione /Totale costi	2.331.363
B.9 Costi del personale / Costo del lavoro	272.214

QUOTA DI POSSESSO (quota diretta e/o indiretta)

NOME DEL CAMPO	INDICAZIONI PER LA COMPILAZIONE
Tipologia di Partecipazione	Partecipazione diretta
Quota diretta	0,1242%
Codice Fiscale Tramite	
Denominazione Tramite (organismo)	
Quota detenuta dalla Tramite nella società	

QUOTA DI POSSESSO – TIPO DI CONTROLLO

NOME DEL CAMPO	INDICAZIONI PER LA COMPILAZIONE
Tipo di controllo	controllo congiunto - maggioranza dei voti esercitabili nell'assemblea ordinaria ed effettivo esercizio del potere di controllo anche tramite comportamenti concludenti

INFORMAZIONI ED ESITO PER LA RAZIONALIZZAZIONE

INFORMAZIONI ED ESITO PER LA RAZIONALIZZAZIONE	
La partecipata svolge un'attività di produzione di beni e servizi a favore dell'Amministrazione?	no
Attività svolta dalla Partecipata	autoproduzione di beni o servizi strumentali all'ente o agli enti pubblici partecipanti o allo svolgimento delle loro funzioni (Art. 4, c. 2, lett. d)
Descrizione dell'attività	Produzione di beni e servizi strumentali all'attività degli enti pubblici soci in funzione della loro attività, in particolare servizio gestione calore degli immobili comunali
Quota % di partecipazione detenuta dal soggetto privato	-
Svolgimento di attività analoghe a quelle svolte da altre società (art.20, c.2 lett.c)	no
Necessità di contenimento dei costi di funzionamento	no

(art.20, c.2 lett.f)	
Necessità di aggregazione di società (art.20, c.2 lett.g)	no
L'Amministrazione ha fissato, con proprio provvedimento, obiettivi specifici sui costi di funzionamento della partecipata? (art.19, c.5)	no
Esito della ricognizione	mantenimento senza interventi
Modalità (razionalizzazione)	-
Termine previsto per la razionalizzazione	-
Le misure di razionalizzazione sono state concluse alla data del 31/12/2018?	Non erano previste misure di razionalizzazione
Note*	-

Scheda di dettaglio**DATI ANAGRAFICI DELLA PARTECIPATA**

DATI ANAGRAFICI DELLA PARTECIPATA	
Denominazione	La Tuno s.r.l.
Stato	Italia
Provincia	TORINO
Comune	PRALI
Anno di costituzione della società	2010
Forma giuridica	Società a responsabilità limitata
Tipo di fondazione	
Altra forma giuridica	
Stato della società	La società è attiva. Come da deliberazione dell'Assemblea dei soci del 21.12.2017 è stata avviata la trasformazione in Fondazione che dovrebbe concludersi entro il 31.03.2019

SETTORE DI ATTIVITÀ DELLA PARTECIPATA

ATTIVITA' SVOLTA	
Attività 1	Codice ATECORI 91.02 (attività dei musei e conservazione uoghi e monumenti storici)
Peso indicativo dell'attività %	100%

ULTERIORI INFORMAZIONI SULLA PARTECIPATA

ULTERIORI INFORMAZIONI SULLA PARTECIPATA	
Società in house	SI
Previsione nello statuto di limiti sul fatturato ⁽³⁾	SI
Deliberazione di quotazione di azioni in mercati regolamentati nei termini e con le modalità di cui all'art. 26, c. 4	NO
Società contenuta nell'allegato A al D.Lgs. n. 175/2016	NO
Società a partecipazione pubblica di diritto singolare (art.1, c. 4, lett. A)	NO

Riferimento normativo società di diritto singolare (3)	
La partecipata svolge attività economiche protette da diritti speciali o esclusivi insieme con altre attività svolte in regime di mercato	NO
Riferimento normativo società con diritti speciali o esclusivi insieme con altre attività svolte in regime di mercato (3)	
Società esclusa dall'applicazione dell'art. 4 con DPCM (art. 4, c. 9)	NO
Società esclusa dall'applicazione dell'art. 4 con provvedimento del Presidente della Regione o delle Prov. Autonome (art. 4, c. 9)	NO
Riferimento normativo atto esclusione (4)	

DATI DI BILANCIO PER LA VERIFICA TUSP

DATI DI BILANCIO PER LA VERIFICA TUSP ANNO 2017

Tipologia di attività svolta	Attività produttive di beni e servizi
Numero medio di dipendenti	5
Numero dei componenti dell'organo di amministrazione	3
Compenso dei componenti dell'organo di amministrazione	0,00
Numero dei componenti dell'organo di controllo	0
Compenso dei componenti dell'organo di controllo	0

DATI SINTETICI DI BILANCIO DELLA PARTECIPATA

Approvazione bilanci 2013 - 2017	si
Tipologia di contabilità	Contabilità economico-patrimoniale
Tipologia di schema di bilancio (3)	Codice civile (ex art.2424 e seguenti)

Contabilità economico-patrimoniale – bilancio d'esercizio	
NOME DEL CAMPO	2017
B) I-Immobilizzazioni immateriali (X)	6.115
B) II-Immobilizzazioni materiali (X)	20.338
B) III-Immobilizzazioni finanziarie (X)	500
Totale Immobilizzazioni (B)	26.953
C) II-Crediti (valore totale)	60.597
Totale Attivo	214.242
A) I Capitale / Fondo di dotazione	9.946
A) Totale Riserve (II-VII) / Totale Riserve	12.000
A) VIII Utili (perdite) portati a nuovo	-10.781
A) IX Utili (perdite) esercizio	-1.852
Patrimonio Netto	20.094
D) – Debiti (valore totale)	34.204
Totale passivo	214.242
A. Valore della produzione/Totale Ricavi	293.822
A1) Ricavi delle vendite e delle prestazioni / Ricavi	172.317
A5) Altri Ricavi e Proventi	121.511
di cui "Contributi in conto esercizio"	81.500
B. Costi della produzione /Totale costi	292.174
B.9 Costi del personale / Costo del lavoro	159.910

QUOTA DI POSSESSO (quota diretta e/o indiretta)

NOME DEL CAMPO	INDICAZIONI PER LA COMPILAZIONE
Tipologia di Partecipazione	Partecipazione diretta
Quota diretta	2,7153%
Codice Fiscale Tramite	
Denominazione Tramite (organismo) ⁽⁶⁾	
Quota detenuta dalla Tramite nella società	

QUOTA DI POSSESSO – TIPO DI CONTROLLO

NOME DEL CAMPO	INDICAZIONI PER LA COMPILAZIONE
Tipo di controllo	controllo congiunto - maggioranza dei voti esercitabili nell'assemblea ordinaria ed effettivo esercizio del potere di controllo anche tramite comportamenti concludenti

INFORMAZIONI ED ESITO PER LA RAZIONALIZZAZIONE

INFORMAZIONI ED ESITO PER LA RAZIONALIZZAZIONE	
La partecipata svolge un'attività di produzione di beni e servizi a favore dell'Amministrazione?	Si
Attività svolta dalla Partecipata	produzione di un servizio di interesse generale (Art. 4, c. 2, lett. a)
Descrizione dell'attività	Esecizio delle attività inerenti la promozione, salvaguardia e sviluppo del territorio. La società gestisce direttamente lo Scopriminiera sito nei Comuni di Salza di Pinerolo e Prali
Quota % di partecipazione detenuta dal soggetto privato ⁽⁸⁾	-
Svolgimento di attività analoghe a quelle svolte da altre società (art.20, c.2 lett.c)	no
Necessità di contenimento dei costi di funzionamento (art.20, c.2 lett.f)	no
Necessità di aggregazione di società (art.20, c.2 lett.g)	no
L'Amministrazione ha fissato, con proprio provvedimento, obiettivi specifici sui costi di funzionamento della partecipata? (art.19, c.5) ⁽⁹⁾	no
Esito della ricognizione	Mantenimento. Come da deliberazione dell'Assemblea dei soci del 21.12.2017 è stata avviata la trasformazione in Fondazione che dovrebbe concludersi entro il 31.12.2019
Modalità (razionalizzazione) ⁽¹⁰⁾	-

Termine previsto per la razionalizzazione ⁽¹⁰⁾	-
Le misure di razionalizzazione sono state concluse alla data del 31/12/2018?	Come da deliberazione dell'Assemblea dei soci del 21.12.2017 è stata avviata la trasformazione in Fondazione che dovrebbe concludersi entro il 31.03.2019
Note*	-

5

CENTRALE IDROELETTRICA SALZA DI PINEROLO - C.F. 08875250014

Scheda di dettaglio

DATI ANAGRAFICI DELLA PARTECIPATA

DATI ANAGRAFICI DELLA PARTECIPATA	
Denominazione	Centrale Idroelettrica di Salza di Pinerolo S.R.L. – CISP S.R.L.
Stato	Italia
Provincia	TORINO
Comune	SALZA DI PIENROLO
Anno di costituzione della società	2004
Forma giuridica	Società a responsabilità limitata
Tipo di fondazione	
Altra forma giuridica	
Stato della società	La società è attiva

SETTORE DI ATTIVITÀ DELLA PARTECIPATA

ATTIVITA' SVOLTA	
Attività 1	351100 - Produzione di energia elettrica
Peso indicativo dell'attività %	100%
Attività 2 *	
Peso indicativo dell'attività % *	

ULTERIORI INFORMAZIONI SULLA PARTECIPATA

ULTERIORI INFORMAZIONI SULLA PARTECIPATA	
Società in house	NO
Previsione nello statuto di limiti sul fatturato ⁽³⁾	NO
Deliberazione di quotazione di azioni in mercati regolamentati nei termini e con le modalità di cui all'art. 26, c. 4	NO
Società contenuta nell'allegato A al D.Lgs. n. 175/2016	NO
Società a partecipazione pubblica di diritto singolare (art.1, c. 4, lett. A)	NO
Riferimento normativo società di diritto singolare ⁽³⁾	
La partecipata svolge attività economiche protette da diritti speciali o esclusivi insieme con altre attività svolte in regime di mercato	NO
Riferimento normativo società con diritti speciali o esclusivi insieme con altre attività svolte in regime di mercato ⁽³⁾	
Società esclusa dall'applicazione dell'art. 4 con DPCM (art. 4, c. 9)	NO
Società esclusa dall'applicazione dell'art. 4 con provvedimento del Presidente della Regione o delle Prov. Autonome (art. 4, c. 9)	NO
Riferimento normativo atto esclusione ⁽⁴⁾	

DATI DI BILANCIO PER LA VERIFICA TUSP

DATI DI BILANCIO PER LA VERIFICA TUSP ANNO 2017	
Tipologia di attività svolta	Attività produttive di beni e servizi
Numero medio di dipendenti	0
Numero dei componenti dell'organo di amministrazione	5
Compenso dei componenti dell'organo di amministrazione e gestione	35.000,00
Numero dei componenti dell'organo di controllo	0
Compenso dei componenti dell'organo di controllo	0

DATI SINTETICI DI BILANCIO DELLA PARTECIPATA	
Approvazione bilanci 2013 - 2017	SI
Tipologia di contabilità	Contabilità economico-patrimoniale
Tipologia di schema di bilancio ⁽³⁾	Codice civile (ex art.2424 e seguenti)

Contabilità economico-patrimoniale – bilancio d'esercizio	
NOME DEL CAMPO	2017
B) I-Immobilizzazioni immateriali (x)	0
B) II-Immobilizzazioni materiali (x)	406.565
B) III-Immobilizzazioni finanziarie (x)	0
Totale Immobilizzazioni (B)	406.565
C) II-Crediti (valore totale)	109.449
Totale Attivo	919.882
A) I Capitale / Fondo di dotazione	25.000
A) Totale Riserve (II-VII) / Totale Riserve	601.747
A) VIII Utili (perdite) portati a nuovo	0
A) IX Utili (perdite) esercizio	200.482
Patrimonio Netto	827.229
D) – Debiti (valore totale)	92.575
Totale passivo	919.882
A. Valore della produzione/Totale Ricavi	448.706
A1) Ricavi delle vendite e delle prestazioni / Ricavi	119.830
A5) Altri Ricavi e Proventi	328.876
di cui "Contributi in conto esercizio"	328.874
B. Costi della produzione /Totale costi	167.514
B.7 Costi del personale / Costo del lavoro	4.218

QUOTA DI POSSESSO (quota diretta e/o indiretta)

NOME DEL CAMPO	INDICAZIONI PER LA COMPILAZIONE
Tipologia di Partecipazione	Partecipazione diretta
Quota diretta ⁽⁵⁾	19,20%
Codice Fiscale Tramite ⁽⁶⁾	
Denominazione Tramite (organismo) ⁽⁶⁾	
Quota detenuta dalla Tramite nella società ⁽⁷⁾	

QUOTA DI POSSESSO – TIPO DI CONTROLLO

NOME DEL CAMPO	INDICAZIONI PER LA COMPILAZIONE
Tipo di controllo	controllo congiunto - maggioranza dei voti esercitabili nell'assemblea ordinaria ed effettivo esercizio del potere di controllo anche tramite comportamenti concludenti

INFORMAZIONI ED ESITO PER LA RAZIONALIZZAZIONE

INFORMAZIONI ED ESITO PER LA RAZIONALIZZAZIONE	
La partecipata svolge un'attività di produzione di beni e servizi a favore dell'Amministrazione?	Si
Attività svolta dalla Partecipata	produzione di un servizio di interesse generale (Art. 4, c. 2, lett. a)
Descrizione dell'attività	inserisce Comune
Quota % di partecipazione detenuta dal soggetto privato ⁽⁸⁾	80,80%
Svolgimento di attività analoghe a quelle svolte da altre società (art.20, c.2 lett.c)	no

Necessità di contenimento dei costi di funzionamento (art.20, c.2 lett.f)	no
Necessità di aggregazione di società (art.20, c.2 lett.g)	no
L'Amministrazione ha fissato, con proprio provvedimento, obiettivi specifici sui costi di funzionamento della partecipata? (art.19, c.5) ⁽⁹⁾	no
Esito della ricognizione	mantenimento senza interventi
Modalità (razionalizzazione) ⁽¹⁰⁾	-
Termine previsto per la razionalizzazione ⁽¹⁰⁾	-
Le misure di razionalizzazione sono state concluse alla data del 31/12	Non erano previste misure di razionalizzazione

PARTE III - INDEBITAMENTO

3.1 Consistenza dell'indebitamento dell'Ente

L'Ente ha attualmente in essere mutui contratti con la Cassa Depositi e Prestiti.

Dalla consultazione dei relativi piani di ammortamento, la consistenza dell'indebitamento relativa al triennio 2019-2021 risulta essere la seguente:

Anno	2019	2020	2021
<i>Residuo debito</i>	178.511,67	166.189,11	153.194,47
<i>Nuovi prestiti</i>	0,00	0,00	0,00
<i>Rimborso prestiti</i>	12.322,56	13.994,64	13.704,64
<i>Estinzioni anticipate</i>	0,00	0,00	0,00
<i>Altre variazioni +/- (da specificare)</i>	0,00	0,00	0,00
Totale fine anno	166.189,11	153.194,47	139.489,83

3.2 Oneri finanziari e oneri per rimborso dei prestiti

Dalla consultazione dei piani di ammortamento, la consistenza degli oneri finanziari per l'ammortamento dei prestiti ed il rimborso degli stessi in conto capitale per il triennio 2019-2021 risulta essere la seguente:

Anno	2019	2020	2021
<i>Oneri finanziari</i>	9.403,68	8.731,60	8.021,60
<i>Quota capitale</i>	12.322,56	13.994,64	13.704,64
Totale fine anno	21.726,24	21.726,24	21.726,24

3.3 Rispetto del limite di indebitamento

Nel corso del precedente triennio, l'incidenza percentuale degli interessi sulle entrate correnti è stata rispettosa dei limiti previsti dall'art. 2014 TUEL.

Le correnti previsioni di bilancio garantiscono il rispetto del succitato limite anche per il triennio 2019-2021.

3.4 Utilizzo di strumenti di finanza derivata in essere

L'Ente non ha in essere strumenti di finanza derivata .

3.5 I contratti di Leasing

L'ente non ha in corso contratti di leasing .

PARTE IV – CONSIDERAZIONI FINALI DEL SINDACO

Sulla base delle risultanze della presente Relazione di inizio mandato, redatta dal Segretario e Responsabile del Servizio Finanziario Dott. Graziano Solaro si rileva che la situazione finanziaria e patrimoniale del Comune di Salza di Pinerolo non presenta situazioni di squilibrio emergenti né criticità per quanto riguarda la liquidità, e che, pertanto, non sussistono i presupposti per il ricorso alle procedure di riequilibrio vigenti.

Salza di Pinerolo, li 30/07/2019



Il Sindaco

Euro... Sannar