

# RISCHI E PROSPETTIVE PER FIUMI E TORRENTI DEL TERRITORIO

MARCO BALTIERI

Associazione Tutela Ambienti Acquatici e Ittiofauna-ODV (ATAAI-ODV)

ALPSTREAM-Centro per lo Studio dei Fiumi Alpini





## SALZA DI PINEROLO

Sala Polivalente Friulana (Area Pro Loco)

**18 GIUGNO**  
ORE 17:30-19:00

INCONTRI SUI TEMI DI SALUTE E BENESSERE

### L'IMPORTANZA DELL'ACQUA PER I COMUNI MONTANI: GESTIONE DELLE RISORSE IDRICHE E BIODIVERSITÀ

La rassegna di incontri tematici rientra nel progetto Cuore Solidale, che vede coinvolte la Città metropolitana di Torino, UNIONCOOP-To s.r.l., i Consorzi socioassistenziali del territorio e i Distretti sanitari territoriali. Il progetto interviene nella definizione ed erogazione di servizi sociali e assistenziali rivolti alla popolazione dei territori delle Alte Valli ed è inserito nella più ampia strategia del PITER Alte Valli Cuore delle Alpi.

#### PROGRAMMA DEGLI INTERVENTI

- INTERVENTO INTRODUTTIVO**  
Sindaco di Salza, Distretto Val Susa Val Sangone AGL TO3, Unione Montana Vall Chisone e Germanasca e il progetto PITER Cuore Solidale
- LA GESTIONE DELLE RISORSE IDRICHE**  
Dr. Luca Iorio (Servizio Risorse Idriche, Città Metropolitana di Torino)
- RISCHI E PROSPETTIVE PER FIUMI E TORRENTI DEL TERRITORIO**  
Marco Baltieri (Associazione Tutela Ambienti Acquatici e Ittiofauna)
- L'IMPORTANZA DEL COINVOLGIMENTO DELLA COMUNITÀ NELLA CURA DELL'AMBIENTE**  
Edo Semmartino (Sindaco di Salza)
- LE FARMACIE E IL TERRITORIO**
- CHIUSURA E SALUTI**

È prevista un aperitivo offerto dalla Proloca a chiusura dell'incontro

PER MAGGIORI INFORMAZIONI  
[www.bit.ly/cuore-solidale](http://www.bit.ly/cuore-solidale)  
cuoresolidaleeventi@complemontenord.coop  
UNIONCOOP-TO s.r.l. 011 4343181 - 348 8560038



# ABBIAMO GIÀ SUPERATO I LIMITI?

È già compromesso l'equilibrio  
tra quantità e qualità?

C'è già un'irreversibile perdita  
di biodiversità?

Alex è dietro l'angolo?

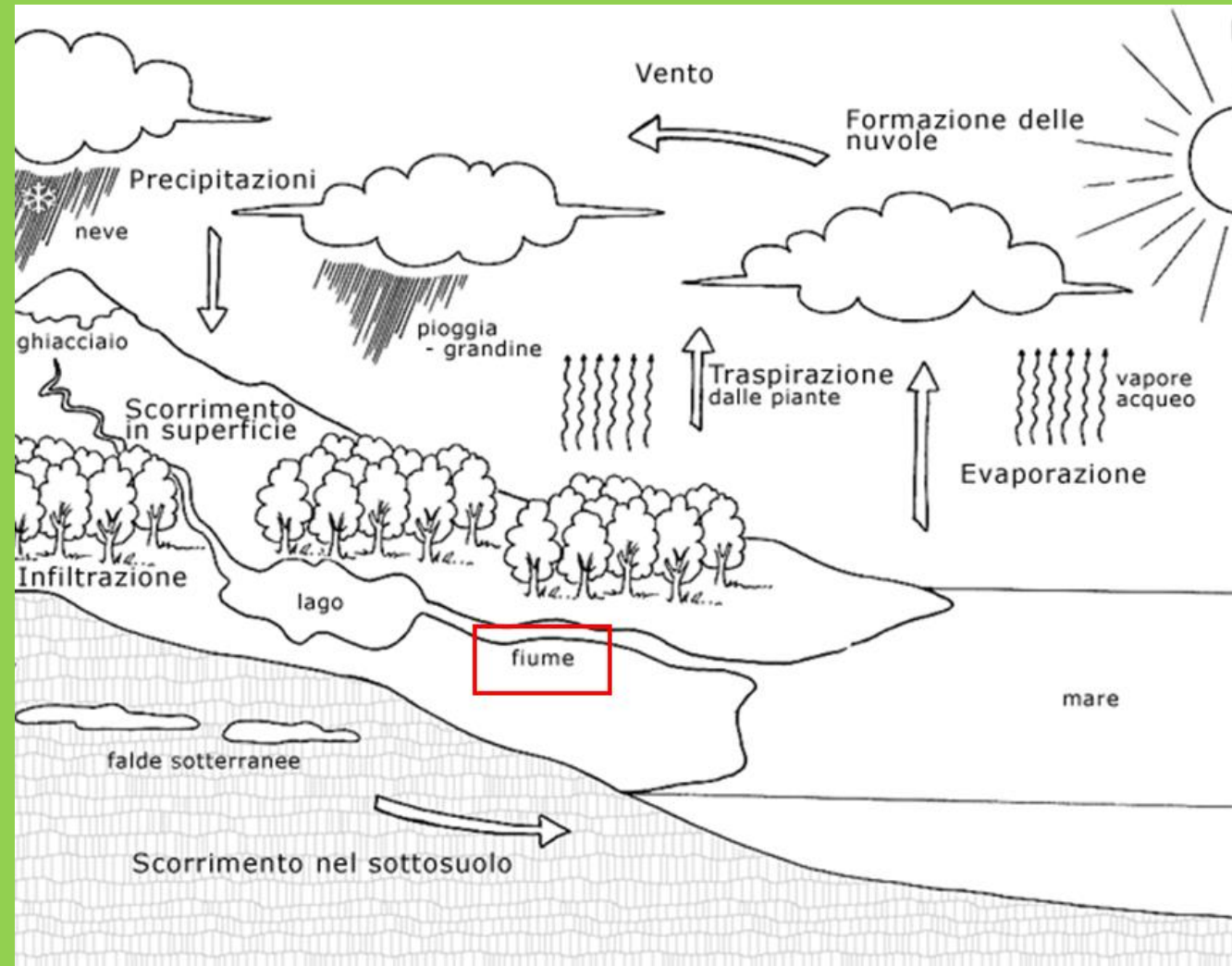



## Principali riserve d'acqua del pianeta

Oceani	97,24	%
Ghiacciai	2,14	%
Acque sotterranee	0,61	%
Laghi e acque sup.	0,009	%
Umidità del suolo	0,005	%
Atmosfera	0,001	%
Mari interni	0,0001	%



0,004 % fiumi



# DERIVAZIONI + CAMBIAMENTO CLIMATICO = PEGGIORAMENTO DELLA QUALITÀ

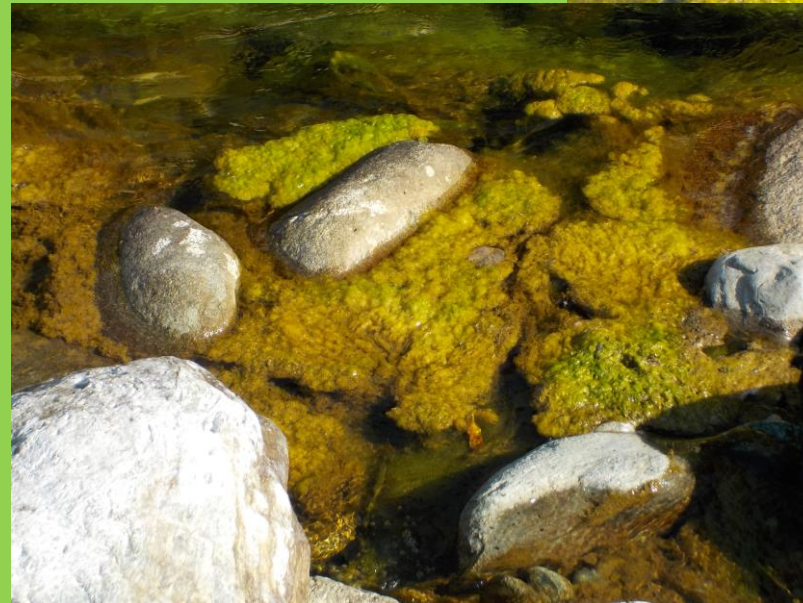

## PROSPETTIVE DI LAVORO:

- AUMENTARE I RILASCI IN ALVEO (ricalcolare le portate)
- TUTELARE GLI ULTIMI TRATTI NATURALI
- MIGLIORARE LA DEPURAZIONE
- TRATTAMENTO CAPILLARE DEI REFLUI
- EVITARE DANNI ALL'ACQUIFERO E ALLA SALUTE

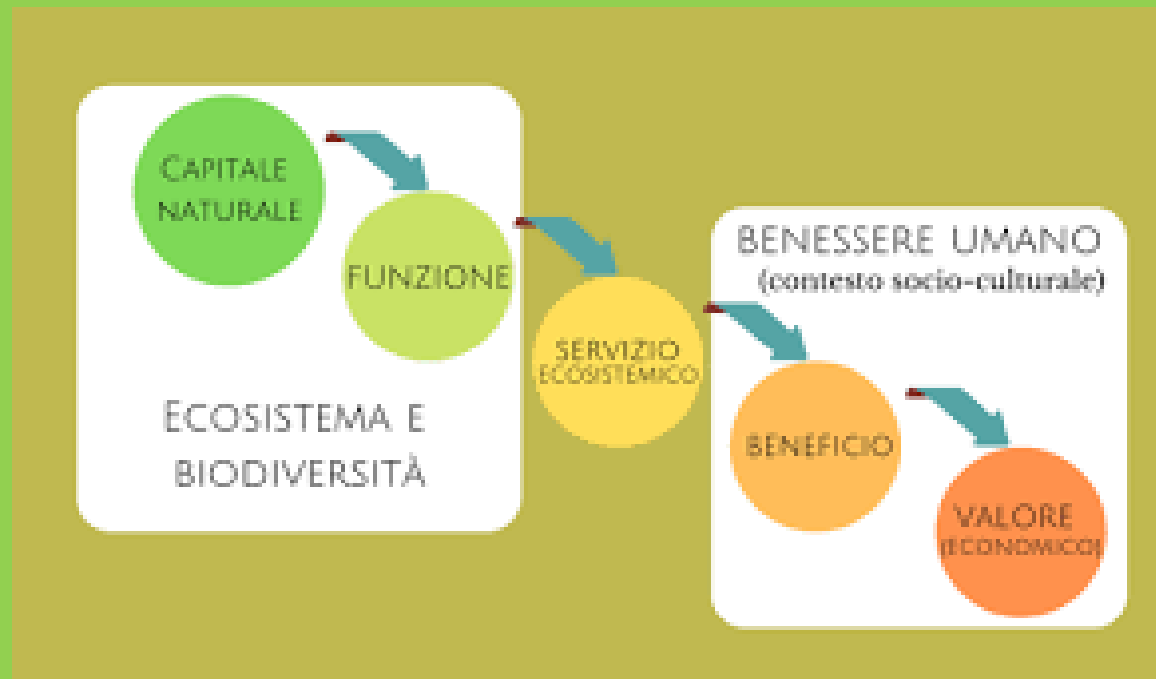

# UNA RICCA BIODIVERSITÀ A RISCHIO

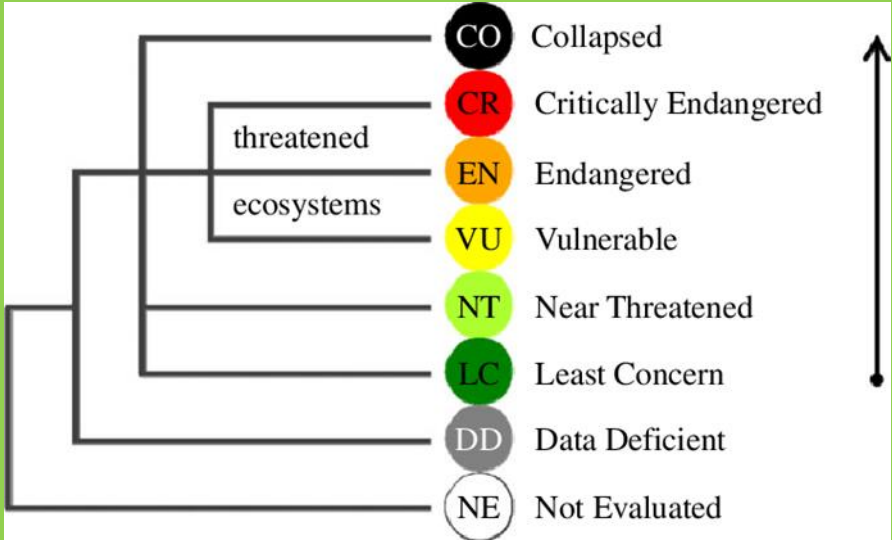



© Michel Rogga | www.rogga.ch



# DIVERSITÀ E COEVOLUZIONE



© Michel Rogga / naturepl.com





# ADATTAMENTO E RESILIENZA





**«Magazzino» di possibili utilizzi da parte del genere umano.**

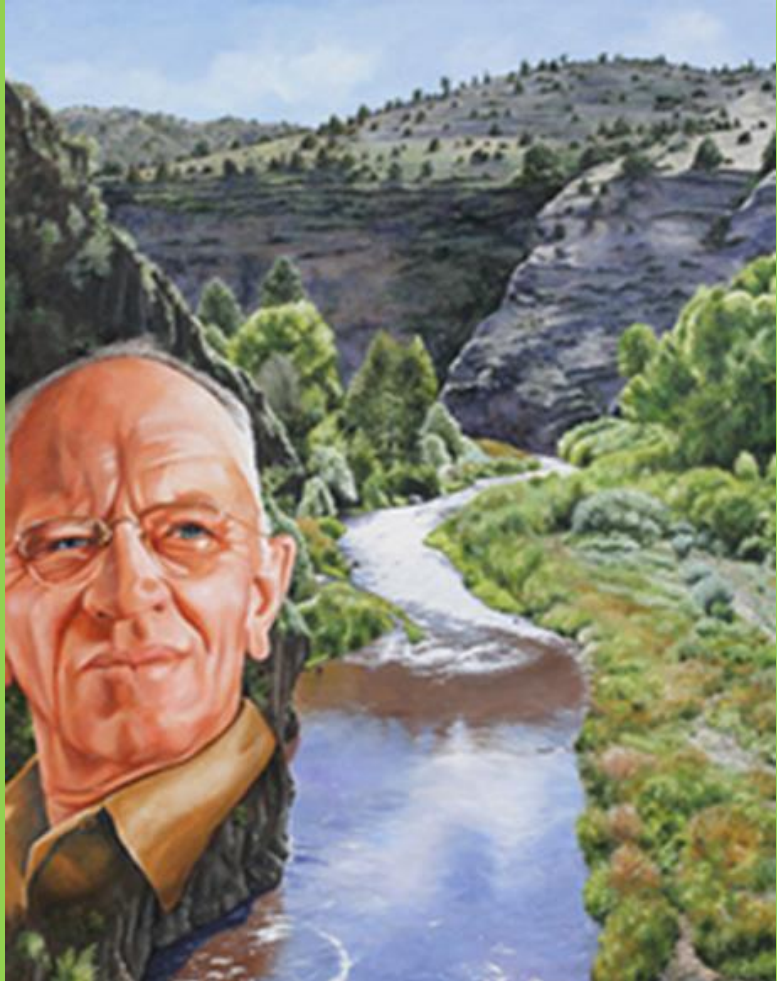

**Aldo LEOPOLD (1887-1948)**

**“Se il biota, nel corso dei secoli, ha costruito qualcosa che ci piace ma che non comprendiamo, chi se non uno stupido butterebbe via ciò che sembra inutile? La prima precauzione nel disassemblaggio intelligente è tenere da parte ogni ingranaggio”**

**PROSPETTIVE DI LAVORO:**  
**- INCREMENTARE LA TUTELA**  
**- INCREMENTARE LA COMPETENZA**  
**- GARANTIRE LE PORTATE**  
**- GARANTIRE GLI HABITAT**



**CITTÀ METROPOLITANA DI TORINO**  
Diritti Demaniali Esclusivi di Pesca (D.D.E.P.)

**ZONA DI PESCA A MOSCA NO-KILL**  
OBBLIGO DI RILASCIO IMMEDIATO DEL PESCATO



TRATTO SUL TORRENTE PELLICE DAL PONTE DI LUSERNA AL PONTE BIANCO.  
PESCA A MOSCA CON LENZA MUNITA DI MAX DUE MOSCHE ARTIFICIALI.  
AMO PRIMO DI ARGILIONE. OBBLIGO DI RILASCIO IMMEDIATO DEL PESCATO.  
PESCA CONSENTITA TUTTI I GIORNI. PESCA A PIEDE ASCIUTTO DALL'APERTURA AL 1° APRILE.  
REGOLAMENTO COMPLETO SUL SITO [WWW.AMBIENTACQUATICI.IT](http://WWW.AMBIENTACQUATICI.IT)  
AI TRASGRESSORI SI APPLICANO LE SANZIONI PREVISTE DALLA NORMATIVA IN VIGORE.



**ASSOCIAZIONE TUTELA AMBIENTI ACQUATICI  
E ITTIOFAUNA-ODV (ATAAI-ODV)**  
Organizzazione di volontariato

**INCUBATOIO DI VALLE**  
della **CITTÀ METROPOLITANA DI TORINO**  
(Bacino del Torrente Pellice)



# QUANDO E DOVE INCONTRETEREMO DI NUOVO ALEX?

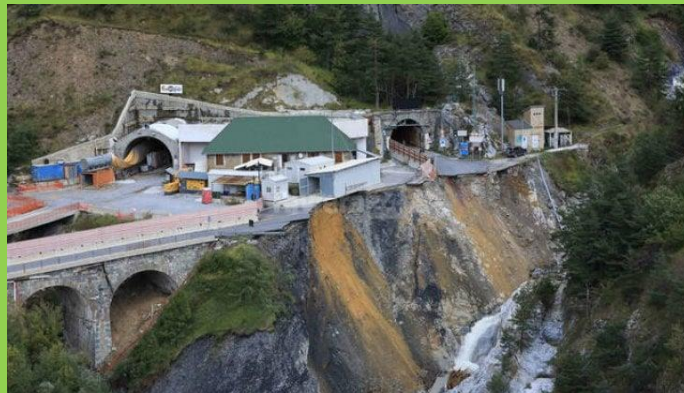
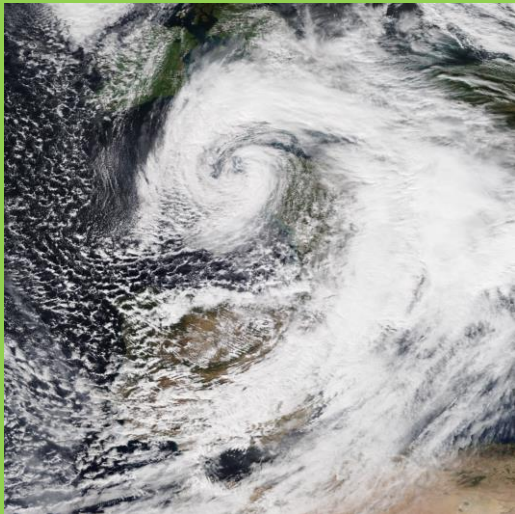

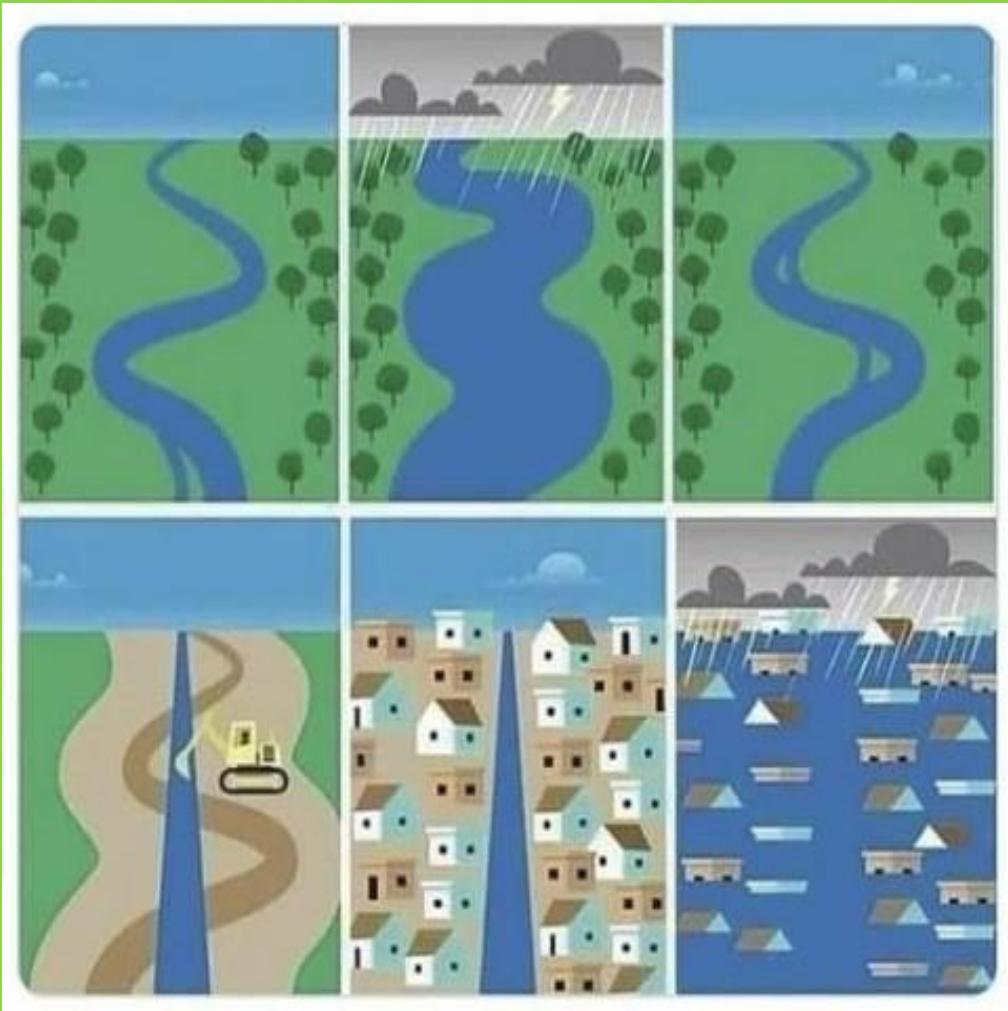

## **PROSPETTIVE DI LAVORO:**

- DARE SPAZIO AI FIUMI**
- INTERVENIRE ALLA SCALA  
DI BACINO**
- AUMENTARE LA CONSAPEVOLEZZA  
DEL RISCHIO**
- SUPERARE I CONFLITTI**



**GRAZIE PER L'ATTENZIONE**